



ASSIFACT

Associazione Italiana per il Factoring

Consiglio del 27 maggio 2025

**Punto 6 all' ODG
Comunicazioni**

**ALLEGATO 6.1
Il factoring in cifre
Aprile 2025 – Dati preliminari**



ASSIFACT

CrediFact

Il factoring in cifre

Aprile 2025 – Dati preliminari

Assifact – Associazione Italiana per il factoring

Highlights – Aprile 2025

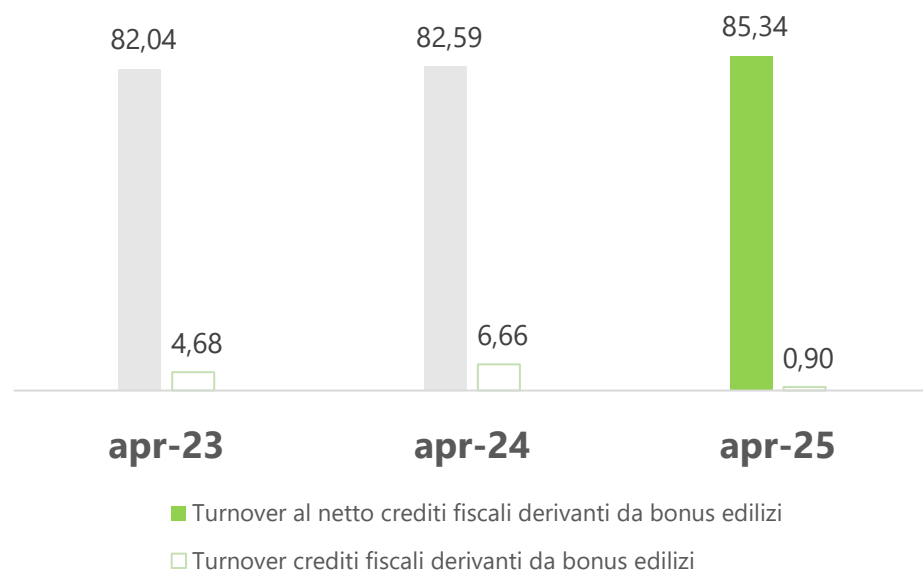

Turnover

(flusso lordo dal 1 gennaio)

€86,24 mld

+3,33% su anno precedente al netto acquisti di crediti fiscali derivanti da bonus edilizi

Trend turnover cumulativo (al netto acquisti crediti fiscali derivanti bonus edilizi) e anticipi

ultimi 13 mesi (Var. % su anno precedente)

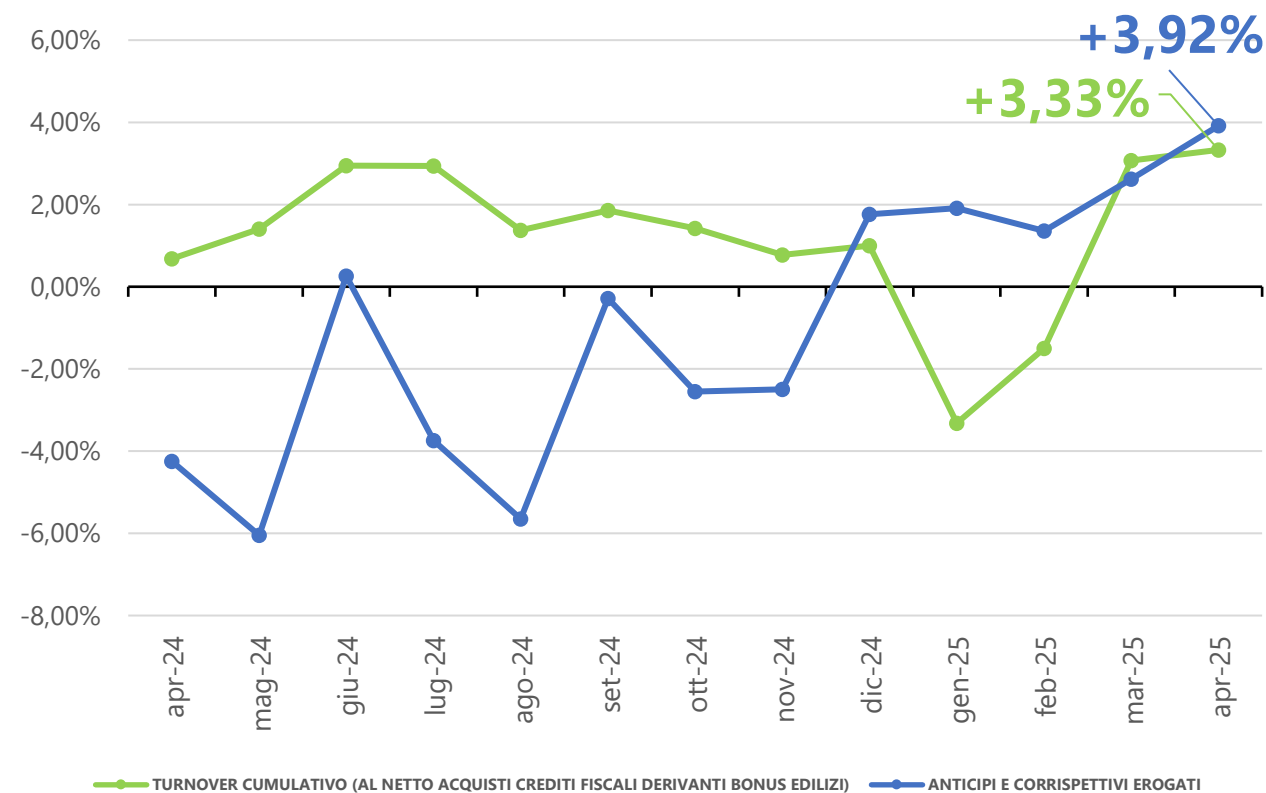

Il mercato del factoring – Aprile 2025

Dati in migliaia di euro		Quota % sul totale	Var. % rispetto all'anno precedente (*)
Turnover Cumulativo¹	86.244.928		3,33%
Pro solvendo	15.446.652	18%	
Pro soluto	70.798.276	82%	
Outstanding	59.068.577		2,06%
Pro solvendo	13.869.747	23%	
Pro soluto	45.198.830	77%	
Anticipi e corrispettivi pagati	47.257.899		3,92%
¹ di cui Turnover riveniente da operazioni di Supply Chain Finance	8.731.069	10%	-3,54%

Dati in migliaia di euro e in percentuale

Fonte: dati forniti mensilmente da Associati Assifact

(*) La variazione percentuale rispetto allo stesso mese dell'anno precedente del Turnover Cumulativo è stata calcolata al netto degli acquisti di crediti fiscali derivanti da bonus edilizi, poiché l'operatività è ormai in esaurimento. Includendo tali volumi la variazione percentuale del Turnover Cumulativo rispetto allo stesso periodo dell'anno precedente risulterebbe pari a -3,37%.



Per maggiori informazioni scrivere a:

assifact@assifact.it

Ufficio stampa:

Giovanna Marchi Comunicazione

Piazza A. Mondadori, 1 - 20122 Milano | Via C. Morin, 44 - 00195 Roma
M. +39 335 7117020 | E. info@giovannamarchicomunicazione.com



ASSIFACT

Associazione Italiana per il Factoring

STATISTICHE MENSILI

Indicatori preliminari di sintesi del mercato del factoring al 30 aprile 2025

Fonte: Associati Assifact

Indice

Foglio	Tavola	Sezione
2		1. Mercato del factoring: una visione d'insieme
2	1.1	MERCATO DEL FACTORING: RIEPILOGO DATI DEL MESE
2	1.2	CAMPIONE DEL MESE
3		2. Mercato del factoring: Supply Chain Finance
3	2.1	SUPPLY CHAIN FINANCE: TURNOVER
3	2.2	SUPPLY CHAIN FINANCE: CONSISTENZE
4		3. Glossario
4	3.1	GLOSSARIO DELLE INFORMAZIONI RILEVATE

1. MERCATO DEL FACTORING: UNA VISIONE D'INSIEME

30 aprile 2025

1.1 MERCATO DEL FACTORING: RIEPILOGO DATI DEL MESE

Dati in migliaia di euro	Campione del mese	Var. % rispetto allo stesso mese dell'anno precedente (*)	Var. % rispetto al 31/12 dell'anno precedente
Turnover Cumulativo	86.244.928	3,33%	-
<i>di cui:</i> Pro solvendo	15.446.652		
Pro soluto	41.238.254		
Altro	29.560.022		
Outstanding	59.068.577	2,06%	-16,39%
<i>di cui:</i> Pro solvendo	13.869.747		
Pro soluto	23.226.024		
Altro	21.972.806		
Anticipi e corrispettivi pagati	47.257.899	3,92%	-20,11%
<i>di cui:</i> Anticipi per crediti futuri	1.036.471		

Note:

La categoria "Altro" comprende "Acquisti a titolo definitivo", "Acquisti sotto il nominale e acquisti non performing loans" e "Acquisti di crediti IVA ed erariali".

(*) La variazione percentuale rispetto allo stesso mese dell'anno precedente del Turnover Cumulativo è stata calcolata al netto degli acquisti di crediti fiscali derivanti da bonus edilizi, poichè l'operatività è ormai in esaurimento. Includendo tali volumi la variazione percentuale del Turnover Cumulativo rispetto allo stesso periodo dell'anno precedente risulterebbe pari a -3,37%.

1.2 CAMPIONE DEL MESE

Numero di Associati rispondenti	30
Intermediari finanziari art. 106 (Albo Unico)	13
Banche	14
Altri intermediari	3

Note:

La categoria "Altri intermediari" include società captive e altri intermediari che non operano nei confronti del pubblico.

Rientrano nel campione del mese tutte le società che hanno fornito i dati per la rilevazione corrente.

2. MERCATO DEL FACTORING: SUPPLY CHAIN FINANCE

30 aprile 2025

2.1 SUPPLY CHAIN FINANCE: TURNOVER

Dati in migliaia di euro	Campione del mese	Var. % rispetto allo stesso mese dell'anno precedente
Turnover riveniente da operazioni di SCF	8.731.069	-3,54%
Reverse factoring	7.187.855	-7,65%
Confirming	1.543.214	21,70%
Mandati di pagamento da Confirming	2.588.207	20,43%

Note:

La categoria "Turnover riveniente da operazioni di SCF" rappresenta un "di cui" del "Turnover cumulativo" presente nella tabella 1.1 "Mercato del factoring: riepilogo dati del mese" della sezione precedente.

2.2 SUPPLY CHAIN FINANCE: CONSISTENZE

Dati in migliaia di euro	Campione del mese	Var. % rispetto allo stesso mese dell'anno precedente	Var. % rispetto al 31/12 dell'anno precedente
Montecrediti Reverse factoring	7.314.483	-8,50%	-18,56%
N. debitori oggetto di Confirming	716	14,38%	-

Note:

La categoria "Montecrediti Reverse factoring" rappresenta un "di cui" dell' "Outstanding" presente nella tabella 1.1 "Mercato del factoring: riepilogo dati del mese" della sezione precedente.

3. GLOSSARIO

30 aprile 2025

3.1 GLOSSARIO DELLE INFORMAZIONI RILEVATE

Turnover	Flusso lordo dei crediti ceduti dal 1° gennaio dell'anno in corso, al netto delle note di credito.
Pro soluto	Flusso lordo dei crediti ceduti "pro soluto" dal 1° gennaio dell'anno in corso. Include i crediti "pro soluto" per i quali non si è verificato l'avvenuto trasferimento di tutti i rischi e benefici. Non include i crediti acquistati a titolo definitivo (vd definizione), i crediti derivanti da cessioni di crediti futuri né i relativi anticipi.
Pro solvendo	Flusso lordo dei crediti ceduti "pro solvendo" dal 1° gennaio dell'anno in corso. Non include i crediti derivanti da cessioni di crediti futuri né i relativi anticipi.
Acquisti a titolo definitivo	Flusso lordo dei crediti acquistati con pagamento del prezzo a titolo definitivo dal 1° gennaio dell'anno in corso, per i quali, di norma, non residuano posizioni debitorie nei confronti del cedente.
Acquisti sotto il nominale e acquisti di non performing loans	Flusso lordo dei crediti acquistati dal 1° gennaio dell'anno in corso per un valore notevolmente inferiore rispetto al valore nominale, a causa della deteriorata situazione del debitore ceduto. Include gli acquisti di Non Performing Loans (NPL). I relativi crediti sono valorizzati al valore d'acquisto.
Acquisti di crediti IVA ed erariali	Flusso lordo dei crediti acquistati dal 1° gennaio dell'anno in corso afferenti i crediti Iva e altri crediti erariali.
Outstanding (Monte crediti)	Consistenze, alla data di riferimento della rilevazione, dei crediti ceduti e non ancora incassati.
Pro soluto	Consistenze, alla data di riferimento della rilevazione, dei crediti ceduti 'pro soluto' e non ancora incassati. Include i crediti 'pro soluto' per i quali non si è verificato l'avvenuto trasferimento di tutti i rischi e benefici nonché i crediti ceduti 'pro soluto' per i quali non è stato ancora pagato alcun corrispettivo. Include anche i crediti 'non finanziabili'.
Pro solvendo	Consistenze, alla data di riferimento della rilevazione, dei crediti ceduti "pro solvendo" e non ancora incassati. Include anche i crediti non anticipati. Include anche i crediti "non finanziabili".
Acquisti a titolo definitivo	Consistenze, alla data di riferimento della rilevazione, dei crediti acquistati a titolo definitivo e non ancora incassati.
Acquisti sotto il nominale e acquisti di non performing loans	Consistenze, alla data di riferimento della rilevazione, dei crediti sotto il nominale e degli NPL acquistati e non ancora incassati.
Acquisti di crediti IVA ed erariali	Consistenze, alla data di riferimento della rilevazione, relative ad acquisto di crediti Iva e altri crediti erariali.
Anticipazioni e corrispettivi pagati	Ammontare complessivo in essere, alla data di riferimento della rilevazione, dei corrispettivi pagati, degli anticipi e dei finanziamenti concessi alla clientela connessi all'attività di factoring.
Anticipi per crediti futuri	Consistenze, alla data di riferimento della rilevazione, degli anticipi concessi a fronte della cessione di crediti futuri.
Factoring e acquisti a titolo definitivo	Consistenze, alla data di riferimento della rilevazione, degli anticipi concessi e dei corrispettivi pagati a fronte della cessione di crediti commerciali (diversi dalle categorie seguenti).
Anticipi per acquisti sotto il nominale e acquisti di non performing loans	Consistenze, alla data di riferimento della rilevazione, degli anticipi concessi e dei corrispettivi pagati a fronte della cessione di crediti acquistati sotto il nominale e NPL.
Anticipi per acquisti di crediti IVA ed erariali	Consistenze, alla data di riferimento della rilevazione, degli anticipi concessi e dei corrispettivi pagati a fronte della cessione di crediti Iva e altri crediti erariali.
Operazioni riconducibili a Supply Chain Finance	
Turnover da Reverse factoring	Flusso lordo dei crediti acquistati dal 1° gennaio dell'anno in corso derivanti da operazioni in cui l'accordo contrattuale è fra il factor e un debitore ceduto (tipicamente grande) e il factor offre ai relativi fornitori la possibilità di cedere (tipicamente pro soluto) le fatture approvate dal debitore (esclude il confirming).
Turnover da Confirming	Flusso lordo dei crediti ceduti, dal 1° gennaio dell'anno in corso, derivanti originariamente da operazioni di Confirming.
Mandati di pagamento da Confirming	Flusso lordo dei mandati di pagamento ricevuti, dal 1° gennaio dell'anno in corso, dal debitore.
Montecrediti Reverse factoring	Consistenze, alla data di rilevazione, dei crediti derivanti da operazioni in cui l'accordo contrattuale è fra il factor e un debitore ceduto (tipicamente grande) e il factor offre ai relativi fornitori la possibilità di cedere (tipicamente pro soluto) le fatture approvate dal debitore (esclude le operazioni che nascono da confirming).
N. debitori oggetto di Confirming	Numero dei debitori ceduti che, alla data di rilevazione, hanno generato mandati di pagamento a partire dal 1° gennaio dell'anno in corso.