

**ASSIFACT**

Associazione Italiana per il Factoring

**CIRCOLARE STATISTICHE 65/18**

Milano, 19 dicembre 2018

**OGGETTO: Statistiche mensili - Dati del mercato del factoring al 31 ottobre 2018.**

Cordiali saluti

Il Segretario Generale  
Alessandro Carretta

DISTRIBUZIONE			
ASSOCIATI ORDINARI E CORRISPONDENTI		ASSOCIATI SOSTENITORI	
AOSTA FACTOR	Alessandro BERTOLDO	ARCARES	Willy BURKHARDT
BANCA CARIGE	Walter CAPPO	BENEFIND	Alessandro CICCHI
BANCA FARMAFACTORING	Massimiliano BELINGHERI	FS2A	Francesco SACCHI
BANCA IFIS	Alberto STACCIONE Raffaele ZINGONE	GIOVANARDI POTOTSCHNIG & ASSOCIATI STUDIO LEGALE	Segreteria Generale
BANCA SISTEMA	Fausto GALMARINI Andrea TRUPIA	LA SCALA SOCIETÀ TRA AVVOCATI	Luciana CIPOLLA
BANCO DI DESIO E DELLA BRIANZA	Giuseppe CASTIGLIA	LEXANT STUDIO LEGALE	Andrea ARNALDI
BARCLAYS BANK	Alessandro RICCO	SCIUMEDÈ Avvocati e Commercialisti	Paolo SCIUMEDÈ
BCC FACTORING	DIREZIONE GENERALE Carlo NAPOLEONI	SEFIN	Claudia NEGRI
BURGO FACTOR	Ugo BERTINI	STUDIO LEG. FUMAGALLI, GRANDO e ASS.	Francesco LOI
CLARIS FACTOR	Stefano ZUCCHERATO	STUDIO LEG. LUPI E ASSOCIATI	Massimo LUPI
CREDEMFACTOR	Luciano BRAGLIA		
CREDIMI	DIREZIONE GENERALE Luca BOTTONE Ezio CARLAQ		
CREDIT AGRICOLE EUROFACTOR	Ivan TOMASSI		
EMIL-RO FACTOR	Paolo LICCIARDELLO Vittorio GIUSTINIANI		
EXPRIVIA	Gianluigi RIVA		
FACTORCOOP	Franco TAPPARO		
FACTORIT	Antonio DE MARTINI		
FERCREDIT	Giacomo PORRECA Stefano PIERINI		
FIDIS	Andrea FAINA		
GBM BANCA	DIREZIONE GENERALE Tiziana CATUOGNO		
GE CAPITAL FUNDING SERVICES	Emiliano VERNIERO		
GENERALFINANCE	Massimo GIANOLLI		
IBM ITALIA SERVIZI FINANZIARI	Bruno PASERO		
IFITALIA	Gianluca LAURIA		
MBFACTA	Enrico BUZZONI		
MEDIOCREDITO ITALIANO	Teresio TESTA Alberto REBOSIO		
MPS LEASING & FACTORING	Simone PASQUINI		
SACE FCT	Paolo ALFIERI		
SERFACTORING	Sergio MEREGHETTI		
SG FACTORING	Carlo MESCIERI		
UBI FACTOR	Sergio PASSONI		
UNICREDIT FACTORING	Roberto FIORINI		



**ASSIFACT**

Associazione Italiana per il Factoring

In allegato si trasmettono i principali dati sul mercato del factoring relativi al mese di ottobre 2018. Il campione comprende 29 società.

La presente Circolare aggiorna e approfondisce la elaborazione precedente dei dati riferiti al 31 ottobre 2018, già trasmessa agli Associati in formato sintetico e complessivo di mercato (Rif. Ns. CS.61/18) e pubblicata sul sito associativo.

Si ricorda che, in coerenza con la politica di comunicazione definita dal Consiglio, i risultati delle rilevazioni associative non devono essere comunicati dagli Associati a terzi, ivi compresi gli organi di informazione, prima che siano stati resi pubblici dall'Associazione stessa.

Con riferimento ai risultati della presente rilevazione, l'Associazione ha provveduto alla contestuale pubblicazione di un estratto del report nella area pubblica del sito associativo, con possibilità di richiesta del report integrale, e pertanto gli stessi possono essere comunicati dagli Associati a terzi.



# ASSIFACT

Associazione Italiana per il Factoring

## STATISTICHE MENSILI

### Dati del mercato del factoring al 31 ottobre 2018

Fonte: Associati Assifact

#### Indice

Foglio	Tavola	Sezione
<b>2</b>		<b>1. Mercato del factoring: una visione d'insieme</b>
2	1.1	MERCATO DEL FACTORING: RIEPILOGO DATI DEL MESE
2	1.2	CAMPIONE DEL MESE
<b>3</b>		<b>2. Turnover</b>
3	2.1	TURNOVER CUMULATIVO: QUOTE DI MERCATO
4	2.2	TURNOVER CUMULATIVO: GRAFICO DELLE QUOTE DI MERCATO
5	2.3	TURNOVER MENSILE: QUOTE DI MERCATO
6	2.4	TURNOVER MENSILE: GRAFICO DELLE QUOTE DI MERCATO
<b>7</b>		<b>3. Outstanding</b>
7	3.1	OUTSTANDING: QUOTE DI MERCATO
8	3.2	OUTSTANDING: GRAFICO DELLE QUOTE DI MERCATO
<b>9</b>		<b>4. Anticipi e corrispettivi pagati</b>
9	4.1	ANTICIPI E CORRISPETTIVI PAGATI: QUOTE DI MERCATO
10	4.2	ANTICIPI E CORRISPETTIVI PAGATI: GRAFICO DELLE QUOTE DI MERCATO
<b>11</b>		<b>5. Mercato del factoring: trend (campione storico)</b>
11	5.1	TREND DEL TURNOVER CUMULATIVO: ULTIMI 2 ANNI
12	5.2	TREND DEL TURNOVER TRIMESTRALE: ULTIMI 2 ANNI
12	5.3	TREND DEL TURNOVER MENSILE: ULTIMI 13 MESI
13	5.4	TREND DELL'OUTSTANDING: ULTIMI 13 MESI
13	5.5	TREND DEGLI ANTICIPI E CORRISPETTIVI PAGATI: ULTIMI 13 MESI
14	5.6	OUTSTANDING E ANTICIPI: ANDAMENTO ULTIMI 13 MESI
14	5.7	QUOTA ANTICIPATA DELL'OUTSTANDING: ULTIMI 13 MESI

## 1. MERCATO DEL FACTORING: UNA VISIONE D'INSIEME

31 ottobre 2018

### 1.1 MERCATO DEL FACTORING: RIEPILOGO DATI DEL MESE

Dati in migliaia di euro	Campione del mese	Var. % rispetto allo stesso mese dell'anno precedente	Var. % rispetto al 31/12 dell'anno precedente
<b>Turnover Cumulativo</b>	<b>187.249.591</b>	<b>6,87%</b>	<b>-</b>
<i>di cui:</i> Pro solvendo	47.182.843		
Pro soluto	99.119.318		
Altro	40.947.429		
<b>Outstanding</b>	<b>55.073.782</b>	<b>5,37%</b>	<b>-11,66%</b>
<i>di cui:</i> Pro solvendo	17.335.667		
Pro soluto	22.251.116		
Altro	15.486.999		
<b>Anticipi e corrispettivi pagati</b>	<b>42.829.220</b>	<b>6,24%</b>	<b>-14,97%</b>
<i>di cui:</i> Anticipi per crediti futuri	651.205		

Note:

La categoria "Altro" comprende "Acquisti a titolo definitivo", "Acquisti sotto il nominale e acquisti non performing loans" e "Acquisti di crediti IVA ed erariali".

### 1.2 CAMPIONE DEL MESE

<b>Numero di Associati rispondenti</b>	<b>29</b>
Intermediari finanziari art. 106 (Albo Unico)	16
Banche	8
Altri intermediari	5

Note:

La categoria "Altri intermediari" include società captive e altri intermediari che non operano nei confronti del pubblico.

Rientrano nel campione del mese tutte le società che hanno fornito i dati per la rilevazione corrente.

## 2. TURNOVER

31 ottobre 2018

### 2.1 TURNOVER CUMULATIVO: QUOTE DI MERCATO

Dati in migliaia di euro	Campione del mese	Quota di mercato	Var. % rispetto allo stesso mese dell'anno precedente
<b>TOTALE CAMPIONE</b>	<b>187.249.591</b>	<b>100,00%</b>	<b>6,87%</b>
MEDIOCREDITO ITALIANO	47.839.328	25,55%	-5,05%
UNICREDIT FACTORING	43.298.742	23,12%	39,21%
IFITALIA	23.470.562	12,53%	-0,06%
FACTORIT	11.151.726	5,96%	3,05%
BANCA IFIS	10.549.959	5,63%	8,84%
FIDIS	8.272.013	4,42%	10,32%
UBI FACTOR	7.005.671	3,74%	-1,06%
MBFACTA	4.653.693	2,49%	43,96%
MPS L&F	3.985.913	2,13%	7,72%
SACE FCT	3.399.045	1,82%	-3,92%
EMIL-RO FACTOR	3.155.371	1,69%	7,74%
SG FACTORING	3.022.912	1,61%	14,78%
CREDEM FACTOR	2.508.721	1,34%	14,94%
CRÉDIT AGRICOLE EUROFACTOR	2.467.979	1,32%	23,91%
BANCA FARMAFACTORING	2.292.733	1,22%	8,24%
BANCA SISTEMA	1.888.911	1,01%	29,29%
BCC FACTORING	1.351.152	0,72%	-2,02%
FACTORCOOP	1.140.339	0,61%	6,79%
FERCREDIT	950.028	0,51%	-22,16%
BARCLAYS BANK	922.366	0,49%	54,44%
AOSTA FACTOR	875.006	0,47%	-9,50%
GE CAPITAL FUNDING SERVICES	583.540	0,31%	-79,85%
CLARIS FACTOR	519.717	0,28%	-30,35%
SERFACTORING	506.934	0,27%	-8,25%
BANCA CARIGE	473.218	0,25%	9,10%
GENERALFINANCE	386.559	0,21%	33,47%
BURGO FACTOR	320.260	0,17%	-6,18%
CREDIMI	150.045	0,08%	n.d.
BANCO DI DESIO E DELLA BRIANZA	107.146	0,06%	6,20%

Note:

Rientrano nel campione del mese tutte le società che hanno fornito i dati per la rilevazione corrente.

## 2. TURNOVER

31 ottobre 2018

### 2.2 TURNOVER CUMULATIVO: GRAFICO DELLE QUOTE DI MERCATO

Dati in migliaia di euro

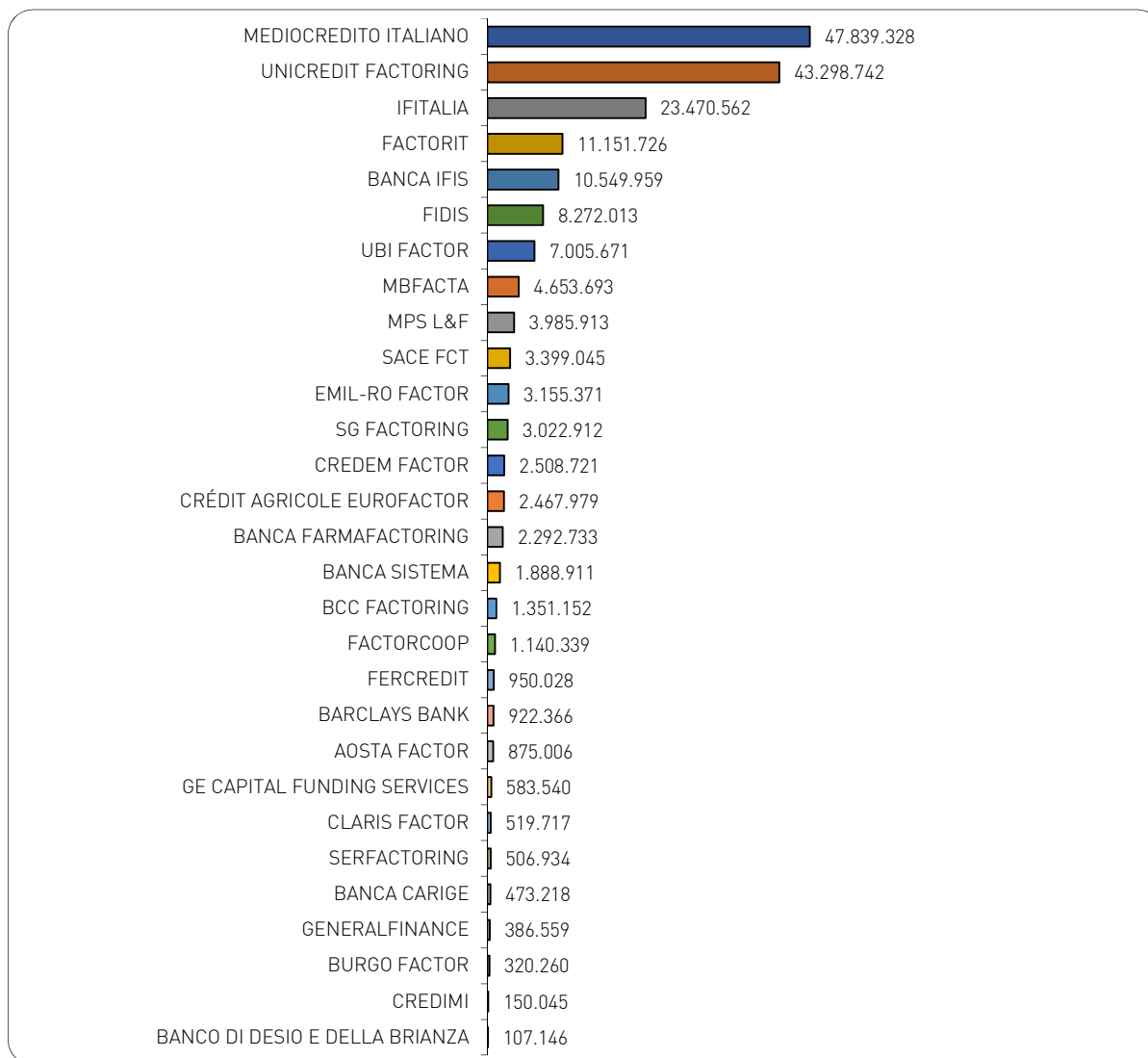

Note:

Rientrano nel campione del mese tutte le società che hanno fornito i dati per la rilevazione corrente.

## 2. TURNOVER

31 ottobre 2018

### 2.3 TURNOVER MENSILE (OTTOBRE 2018) : QUOTE DI MERCATO

Dati in migliaia di euro	Campione	Quota di mercato
<b>TOTALE CAMPIONE</b>	<b>18.567.237</b>	<b>100,00%</b>
UNICREDIT FACTORING	4.983.618	26,84%
MEDIOCREDITO ITALIANO	4.479.345	24,12%
IFITALIA	2.418.368	13,02%
BANCA IFIS	1.123.618	6,05%
FACTORIT	1.001.508	5,39%
FIDIS	639.211	3,44%
UBI FACTOR	587.361	3,16%
MPS L&F	376.500	2,03%
MBFACTA	358.961	1,93%
SACE FCT	334.501	1,80%
EMIL-RO FACTOR	330.873	1,78%
SG FACTORING	290.423	1,56%
CRÉDIT AGRICOLE EUROFACTOR	286.071	1,54%
CREDEM FACTOR	223.727	1,20%
BANCA FARMAFACTORING	191.426	1,03%
BANCA SISTEMA	178.464	0,96%
BCC FACTORING	128.973	0,69%
FACTORCOOP	118.081	0,64%
FERCREDIT	92.138	0,50%
AOSTA FACTOR	69.047	0,37%
SERFACTORING	60.173	0,32%
CLARIS FACTOR	58.015	0,31%
GENERALFINANCE	54.757	0,29%
BARCLAYS BANK	49.509	0,27%
BANCA CARIGE	44.322	0,24%
BURGO FACTOR	33.413	0,18%
CREDIMI	29.612	0,16%
GE CAPITAL FUNDING SERVICES	13.257	0,07%
BANCO DI DESIO E DELLA BRIANZA	11.965	0,06%

**Note:**

Il turnover mensile viene calcolato per le società che hanno fornito il dato di turnover anche per il mese precedente a quello considerato nella rilevazione.

Rientrano nel campione del mese tutte le società che hanno fornito i dati per la rilevazione corrente.

## 2. TURNOVER

31 ottobre 2018

### 2.4 TURNOVER MENSILE (OTTOBRE 2018) : GRAFICO DELLE QUOTE DI MERCATO

Dati in migliaia di euro

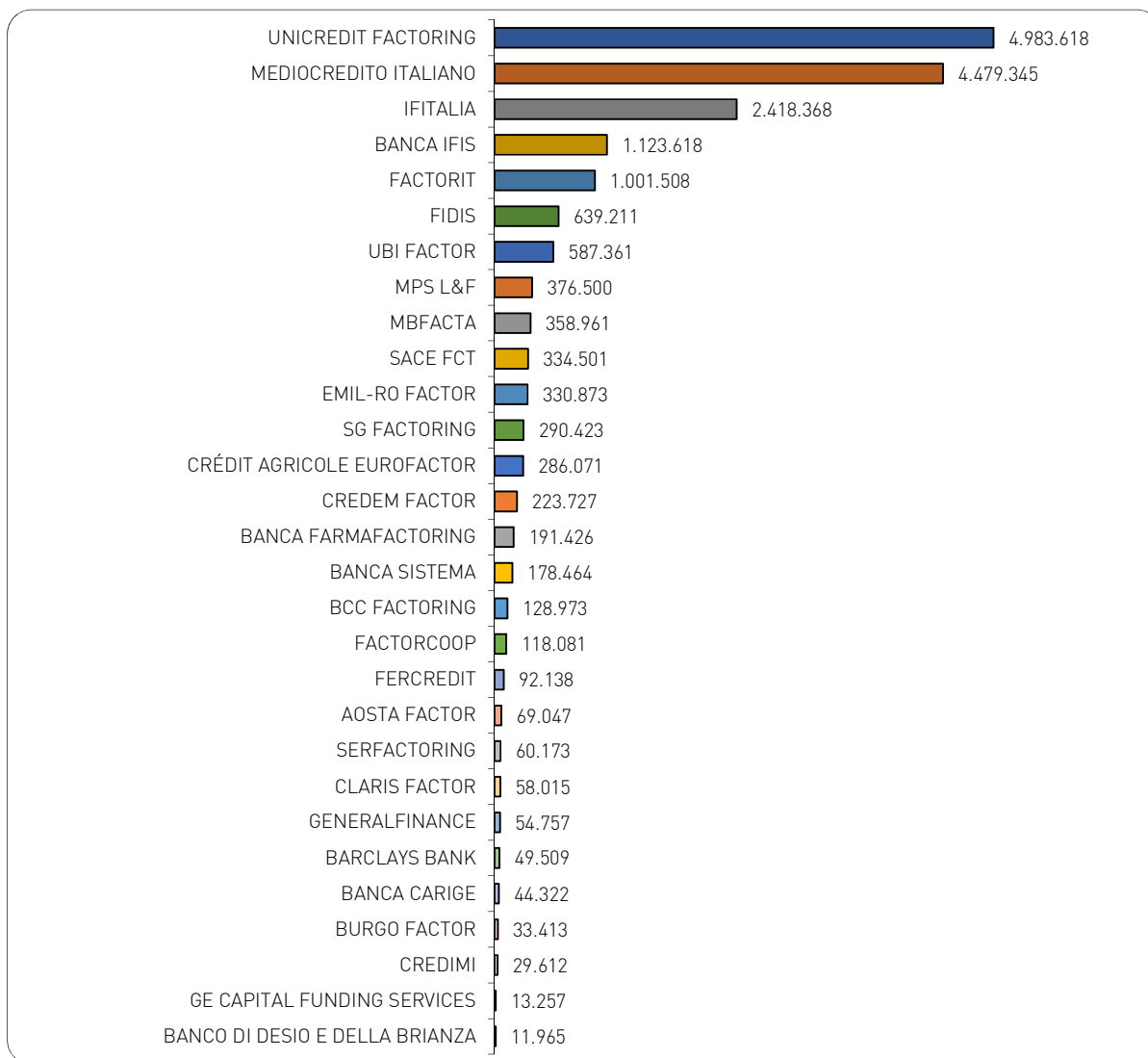

**Note:**

Il turnover mensile viene calcolato per le società che hanno fornito il dato di turnover anche per il mese precedente a quello considerato nella rilevazione.

Rientrano nel campione del mese tutte le società che hanno fornito i dati per la rilevazione corrente.



### 3. OUTSTANDING

31 ottobre 2018

#### 3.1 OUTSTANDING: QUOTE DI MERCATO

Dati in migliaia di euro	Campione del mese	Quota di mercato	Var. % rispetto allo stesso mese dell'anno precedente	Var. % rispetto al 31/12 dell'anno precedente
<b>TOTALE CAMPIONE</b>	<b>55.073.782</b>	<b>100,00%</b>	<b>5,37%</b>	<b>-11,66%</b>
UNICREDIT FACTORING	12.526.789	22,75%	18,62%	-0,89%
MEDIOCREDITO ITALIANO	11.652.264	21,16%	0,02%	-18,56%
IFITALIA	7.535.110	13,68%	4,79%	-12,04%
BANCA IFIS	4.483.016	8,14%	9,27%	-2,22%
FACTORIT	2.678.821	4,86%	6,87%	-12,54%
UBI FACTOR	2.299.021	4,17%	-4,02%	-23,42%
MPS L&F	1.911.754	3,47%	11,68%	8,89%
BANCA FARMAFACTORING	1.865.148	3,39%	7,34%	-10,08%
MBFACTA	1.714.407	3,11%	21,66%	-6,25%
BANCA SISTEMA	1.705.280	3,10%	38,18%	19,35%
SACE FCT	1.472.538	2,67%	-20,61%	-23,31%
EMIL-RO FACTOR	954.375	1,73%	8,73%	-8,81%
CREDEM FACTOR	753.121	1,37%	3,96%	-24,55%
SG FACTORING	660.497	1,20%	3,94%	-14,48%
CRÉDIT AGRICOLE EUROFACTOR	598.115	1,09%	22,70%	0,96%
BCC FACTORING	412.659	0,75%	-3,56%	-31,10%
AOSTA FACTOR	275.047	0,50%	-4,52%	-14,96%
FERCREDIT	209.503	0,38%	-8,57%	-33,15%
GE CAPITAL FUNDING SERVICES	187.597	0,34%	-76,10%	-53,66%
FACTORCOOP	184.457	0,33%	-1,10%	-13,25%
FIDIS	180.300	0,33%	-30,37%	-59,03%
CLARIS FACTOR	163.031	0,30%	-22,33%	-31,15%
BANCA CARIGE	159.400	0,29%	-5,78%	-8,30%
SERFACTORING	123.829	0,22%	-2,29%	-33,44%
BARCLAYS BANK	119.312	0,22%	-39,88%	-58,84%
GENERALFINANCE	115.463	0,21%	21,66%	7,11%
BURGO FACTOR	98.969	0,18%	-2,77%	-9,61%
BANCO DI DESIO E DELLA BRIANZA	31.905	0,06%	5,64%	-8,28%
CREDIMI	2.055	0,00%	n.d.	n.d.

Note:

Rientrano nel campione del mese tutte le società che hanno fornito i dati per la rilevazione corrente.

### 3. OUTSTANDING

31 ottobre 2018

#### 3.2 OUTSTANDING: GRAFICO DELLE QUOTE DI MERCATO

Dati in migliaia di euro

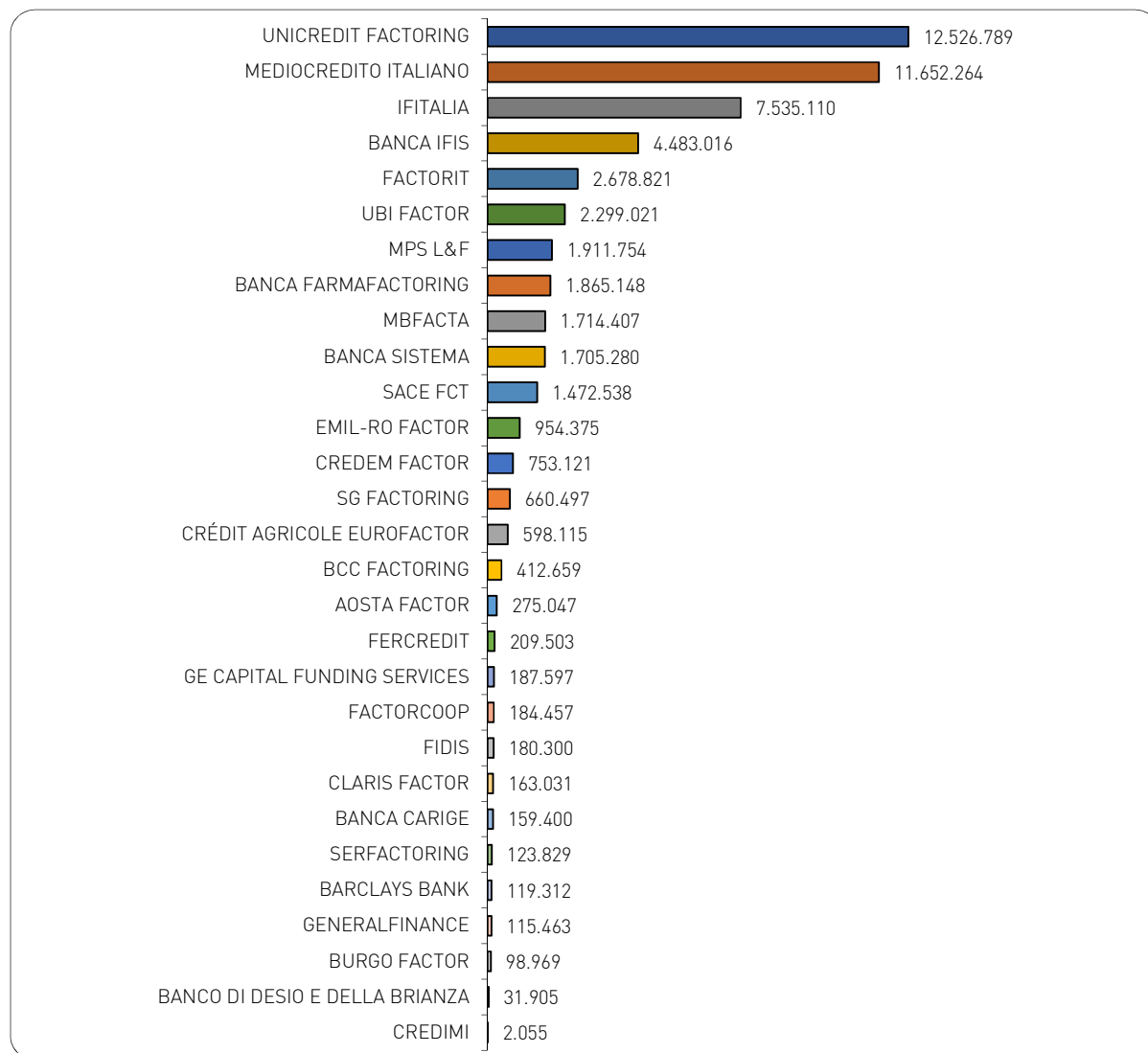

Note:

Rientrano nel campione del mese tutte le società che hanno fornito i dati per la rilevazione corrente.

#### 4. ANTICIPI E CORRISPETTIVI PAGATI

31 ottobre 2018

##### 4.1 ANTICIPI E CORRISPETTIVI PAGATI: QUOTE DI MERCATO

Dati in migliaia di euro	Campione del mese	Quota di mercato	Var. % rispetto allo stesso mese dell'anno precedente	Var. % rispetto al 31/12 dell'anno precedente
<b>TOTALE CAMPIONE</b>	<b>42.829.220</b>	<b>100,00%</b>	<b>6,24%</b>	<b>-14,97%</b>
UNICREDIT FACTORING	10.301.532	24,05%	27,29%	-1,40%
MEDIOCREDITO ITALIANO	9.456.441	22,08%	0,01%	-22,13%
IFITALIA	5.794.833	13,53%	3,76%	-15,36%
BANCA IFIS	2.594.115	6,06%	5,40%	-9,71%
FACTORIT	2.090.570	4,88%	14,01%	-12,47%
BANCA FARMAFACTORING	1.840.318	4,30%	7,75%	-9,97%
UBI FACTOR	1.719.936	4,02%	-3,95%	-29,29%
MBFACTA	1.629.699	3,81%	28,93%	-2,51%
BANCA SISTEMA	1.399.910	3,27%	46,00%	20,04%
SACE FCT	1.052.557	2,46%	-25,36%	-29,22%
EMIL-RO FACTOR	756.372	1,77%	16,11%	-3,00%
CREDEM FACTOR	624.497	1,46%	9,37%	-28,14%
SG FACTORING	598.631	1,40%	3,51%	-15,37%
MPS L&F	577.547	1,35%	-14,60%	-28,28%
CRÉDIT AGRICOLE EUROFACTOR	509.053	1,19%	27,00%	3,51%
BCC FACTORING	366.153	0,85%	-7,78%	-35,20%
AOSTA FACTOR	243.750	0,57%	0,43%	-12,25%
GE CAPITAL FUNDING SERVICES	212.407	0,50%	-77,14%	-51,29%
FERCREDIT	180.465	0,42%	1,53%	-34,74%
FIDIS	162.470	0,38%	-33,62%	-56,26%
CLARIS FACTOR	134.387	0,31%	-21,02%	-32,07%
FACTORCOOP	117.138	0,27%	-2,40%	-23,38%
BARCLAYS BANK	112.419	0,26%	-40,63%	-60,16%
BURGO FACTOR	93.139	0,22%	-1,38%	-10,78%
SERFACTORING	84.999	0,20%	8,71%	-37,29%
GENERALFINANCE	77.714	0,18%	19,20%	0,16%
BANCA CARIGE	72.459	0,17%	-20,57%	-21,04%
BANCO DI DESIO E DELLA BRIANZA	23.821	0,06%	2,71%	-8,62%
CREDIMI	1.889	0,00%	n.d.	n.d.

Note:

Rientrano nel campione del mese tutte le società che hanno fornito i dati per la rilevazione corrente.

## 4. ANTICIPI E CORRISPETTIVI PAGATI

31 ottobre 2018

### 4.2 ANTICIPI E CORRISPETTIVI PAGATI: GRAFICO DELLE QUOTE DI MERCATO

Dati in migliaia di euro

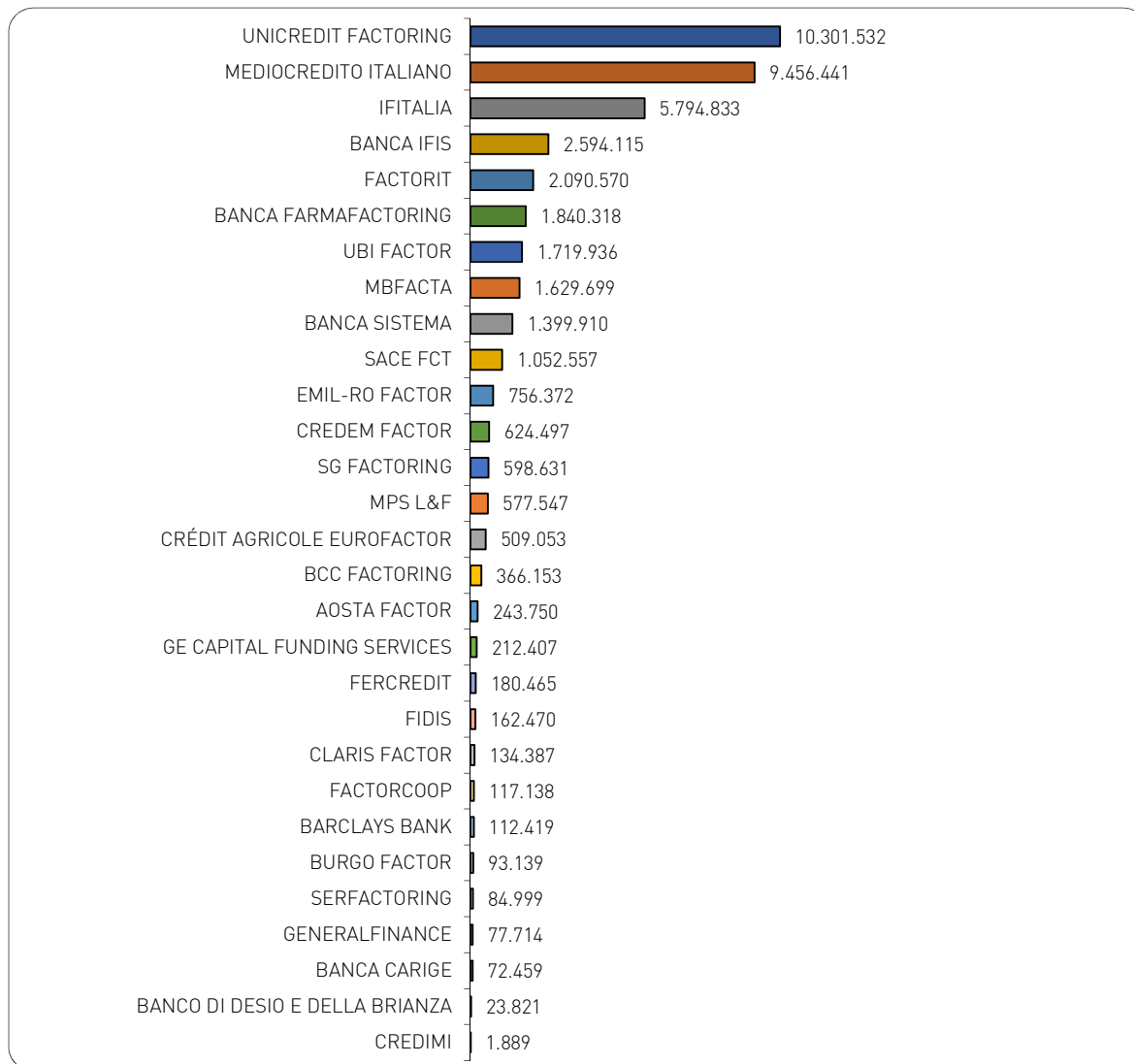

Note:

Rientrano nel campione del mese tutte le società che hanno fornito i dati per la rilevazione corrente.

## 5. MERCATO DEL FACTORING: TREND (CAMPIONE STORICO)

31 ottobre 2018

### 5.1 TREND DEL TURNOVER CUMULATIVO: ULTIMI 2 ANNI

Dati in migliaia di euro	Campione storico	Var. % rispetto allo stesso mese dell'anno precedente
<b>ottobre 2018</b>	<b>182.595.897</b>	<b>6,65%</b>
settembre 2018	164.387.621	6,26%
agosto 2018	140.566.605	5,01%
luglio 2018	125.653.321	3,18%
giugno 2018	106.506.132	-0,07%
maggio 2018	79.700.738	-0,57%
aprile 2018	64.088.401	-0,34%
marzo 2018	48.896.892	-1,91%
febbraio 2018	26.822.810	-2,62%
gennaio 2018	13.696.344	6,42%
dicembre 2017	215.217.820	9,10%
novembre 2017	187.170.453	10,52%
ottobre 2017	171.209.504	11,40%
settembre 2017	154.699.602	11,48%
agosto 2017	133.861.181	13,27%
luglio 2017	121.782.678	14,62%
giugno 2017	106.584.599	16,39%
maggio 2017	80.154.335	16,00%
aprile 2017	64.305.097	16,88%
marzo 2017	49.847.183	19,29%
febbraio 2017	27.544.734	29,06%
gennaio 2017	12.870.656	28,01%
dicembre 2016	197.258.560	8,93%
novembre 2016	169.352.623	8,06%
ottobre 2016	153.687.801	7,10%
Numero di società componenti il campione storico		
		32
di cui: società incorporate nel periodo o non più operanti		
		5

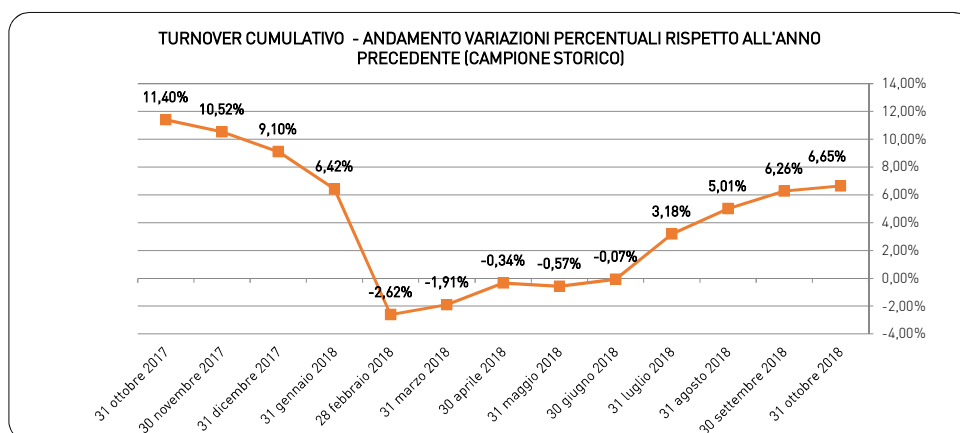

Note:

Rientrano nel campione storico tutte le società che hanno fornito i dati per tutti i mesi a partire da gennaio 2013. Si fa presente che il campione storico include: a) le società entrate a far parte dell'Associazione successivamente a tale data se i) sono di nuova costituzione ovvero ii) forniscono i dati mensili di tutto il periodo richiesto; b) le società che sono uscite dall'Associazione successivamente a tale data se i) incorporate in altra società che segnala i dati in continuità ovvero ii) liquidate. Diversamente, le società entrate (e/o uscite) dall'Associazione successivamente a tale data non figurano nel campione storico, se già operanti (o ancora operanti) al momento dell'entrata (o uscita) dall'Associazione.

I dati possono variare rispetto alle rilevazioni precedenti a seguito di alcuni interventi sulla composizione del campione storico.

## 5. MERCATO DEL FACTORING: TREND (CAMPIONE STORICO)

31 ottobre 2018

### 5.2 TREND DEL TURNOVER TRIMESTRALE: ULTIMI 2 ANNI

Dati in migliaia di euro	Campione storico	Var. % rispetto allo stesso trimestre dell'anno precedente
<b>3° trimestre 2018</b>	<b>57.881.489</b>	<b>20,30%</b>
2° trimestre 2018	57.609.241	1,54%
1° trimestre 2018	48.896.892	-1,91%
4° trimestre 2017	60.518.218	3,47%
3° trimestre 2017	48.115.004	1,95%
2° trimestre 2017	56.737.415	13,95%
1° trimestre 2017	49.847.183	19,29%
4° trimestre 2016	58.488.132	18,14%
3° trimestre 2016	47.194.718	12,38%
<b>Numero di società componenti il campione storico</b>	<b>32</b>	
<b>di cui: società incorporate nel periodo o non più operanti</b>	<b>5</b>	

### 5.3 TREND DEL TURNOVER MENSILE: ULTIMI 13 MESI

Dati in migliaia di euro	Campione storico	Var. % rispetto allo stesso mese dell'anno precedente
<b>ottobre 2018</b>	<b>18.208.276</b>	<b>10,29%</b>
settembre 2018	23.821.016	14,31%
agosto 2018	14.913.284	23,47%
luglio 2018	19.147.189	25,98%
giugno 2018	26.805.394	1,42%
maggio 2018	15.612.338	-1,49%
aprile 2018	15.191.509	5,07%
marzo 2018	22.074.081	-1,02%
febbraio 2018	13.126.466	-10,55%
gennaio 2018	13.696.344	6,42%
dicembre 2017	28.047.367	0,51%
novembre 2017	15.960.949	1,89%
ottobre 2017	16.509.902	10,68%
<b>Numero di società componenti il campione storico</b>	<b>32</b>	
<b>di cui: società incorporate nel periodo o non più operanti</b>	<b>5</b>	

Note:

Rientrano nel campione storico tutte le società che hanno fornito i dati per tutti i mesi a partire da gennaio 2013. Si fa presente che il campione storico include: a) le società entrate a far parte dell'Associazione successivamente a tale data se i) sono di nuova costituzione ovvero ii) forniscono i dati mensili di tutto il periodo richiesto; b) le società che sono uscite dall'Associazione successivamente a tale data se i) incorporate in altra società che segnala i dati in continuità ovvero ii) liquidate. Diversamente, le società entrate (e/o uscite) dall'Associazione successivamente a tale data non figurano nel campione storico, se già operanti (o ancora operanti) al momento dell'entrata (o uscita) dall'Associazione.

I dati possono variare rispetto alle rilevazioni precedenti a seguito di alcuni interventi sulla composizione del campione storico.

## 5. MERCATO DEL FACTORING: TREND (CAMPIONE STORICO)

31 ottobre 2018

### 5.4 TREND DELL'OUTSTANDING: ULTIMI 13 MESI

Dati in migliaia di euro	Campione storico	Var. % rispetto allo stesso mese dell'anno precedente	Var. % rispetto al 31/12 dell'anno precedente
<b>ottobre 2018</b>	<b>53.359.375</b>	<b>5,09%</b>	<b>-11,34%</b>
settembre 2018	58.137.033	7,91%	-3,40%
agosto 2018	53.579.673	7,20%	-10,97%
luglio 2018	57.211.152	5,79%	-4,94%
giugno 2018	59.113.595	2,04%	-1,78%
maggio 2018	50.772.045	1,62%	-15,64%
aprile 2018	53.203.734	0,96%	-11,60%
marzo 2018	54.177.992	-0,84%	-9,98%
febbraio 2018	50.908.275	-1,99%	-15,41%
gennaio 2018	54.605.751	1,10%	-9,27%
dicembre 2017	60.184.215	1,34%	1,34%
novembre 2017	50.331.921	1,28%	-15,25%
ottobre 2017	50.776.107	1,93%	-14,50%
<b>Numero di società componenti il campione storico</b>	<b>32</b>		
<b>di cui: società incorporate nel periodo o non più operanti</b>	<b>5</b>		

### 5.5 TREND DEGLI ANTICIPI E CORRISPETTIVI PAGATI: ULTIMI 13 MESI

Dati in migliaia di euro	Campione storico	Var. % rispetto allo stesso mese dell'anno precedente	Var. % rispetto al 31/12 dell'anno precedente	Percentuale anticipata dell'outstanding
<b>ottobre 2018</b>	<b>41.199.521</b>	<b>5,65%</b>	<b>-15,01%</b>	<b>77,21%</b>
settembre 2018	46.228.541	9,16%	-4,64%	79,52%
agosto 2018	41.644.087	7,98%	-14,10%	77,72%
luglio 2018	44.961.691	6,93%	-7,25%	78,59%
giugno 2018	46.970.789	1,27%	-3,11%	79,46%
maggio 2018	38.887.777	0,64%	-19,78%	76,59%
aprile 2018	41.114.362	-0,03%	-15,19%	77,28%
marzo 2018	42.333.472	-3,68%	-12,67%	78,14%
febbraio 2018	39.661.581	-6,04%	-18,19%	77,91%
gennaio 2018	42.885.306	0,17%	-11,54%	78,54%
dicembre 2017	48.477.533	0,49%	0,49%	80,55%
novembre 2017	38.262.704	1,41%	-20,68%	76,02%
ottobre 2017	38.997.222	2,20%	-19,16%	76,80%
<b>Numero di società componenti il campione storico</b>	<b>32</b>			
<b>di cui: società incorporate nel periodo o non più operanti</b>	<b>5</b>			

Note:

Rientrano nel campione storico tutte le società che hanno fornito i dati per tutti i mesi a partire da gennaio 2013. Si fa presente che il campione storico include: a) le società entrate a far parte dell'Associazione successivamente a tale data se i) sono di nuova costituzione ovvero ii) forniscono i dati mensili di tutto il periodo richiesto; b) le società che sono uscite dall'Associazione successivamente a tale data se i) incorporate in altra società che segnala i dati in continuità ovvero ii) liquidate. Diversamente, le società entrate (e/o uscite) dall'Associazione successivamente a tale data non figurano nel campione storico, se già operanti (o ancora operanti) al momento dell'entrata (o uscita) dall'Associazione.

I dati possono variare rispetto alle rilevazioni precedenti a seguito di alcuni interventi sulla composizione del campione storico.

## 5. MERCATO DEL FACTORING: TREND (CAMPIONE STORICO)

31 ottobre 2018

### 5.6 OUTSTANDING E ANTICIPI PAGATI: ANDAMENTO ULTIMI 13 MESI

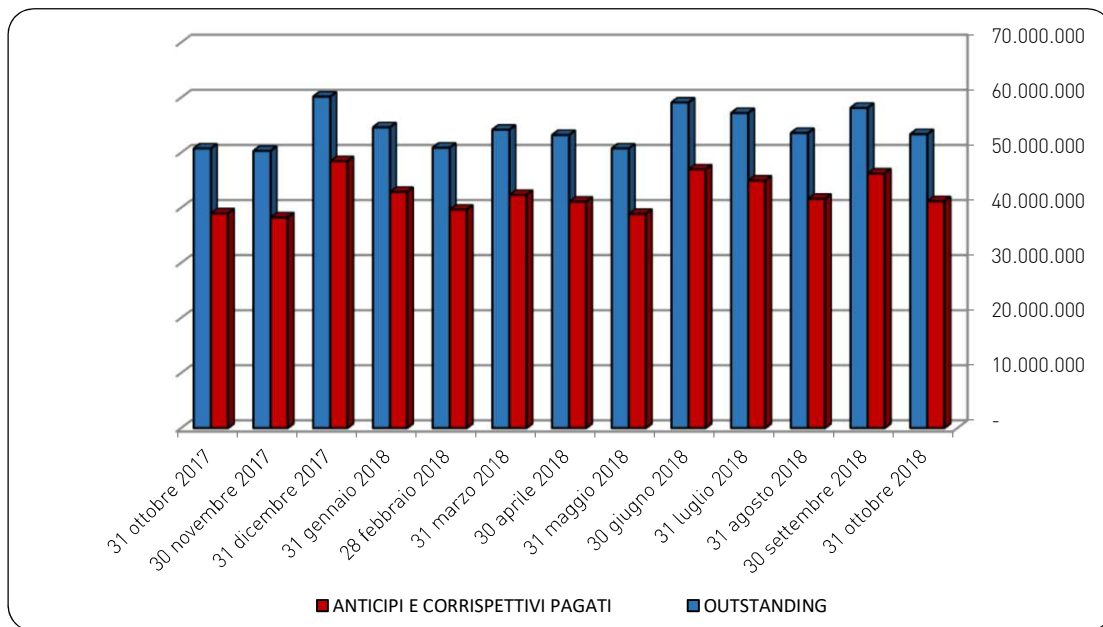

### 5.7 QUOTA ANTICIPATA DELL'OUTSTANDING: ULTIMI 13 MESI

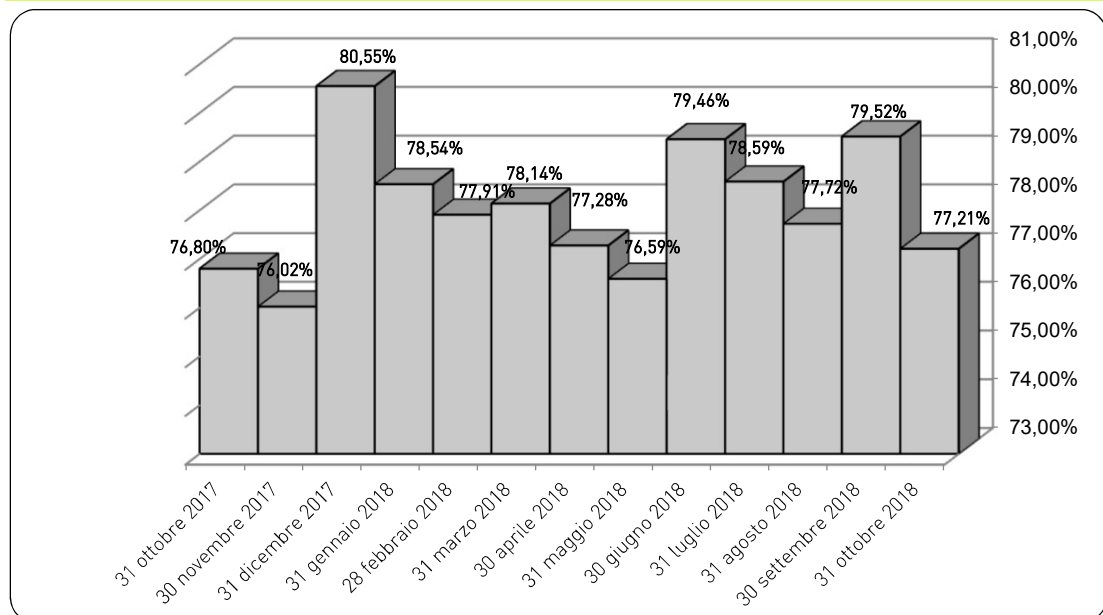

Note:

Rientrano nel campione storico tutte le società che hanno fornito i dati per tutti i mesi a partire da gennaio 2013. Si fa presente che il campione storico include: a) le società entrate a far parte dell'Associazione successivamente a tale data se i) sono di nuova costituzione ovvero ii) forniscono i dati mensili di tutto il periodo richiesto; b) le società che sono uscite dall'Associazione successivamente a tale data se i) incorporate in altra società che segnala i dati in continuità ovvero ii) liquidate. Diversamente, le società entrate (e/o uscite) dall'Associazione successivamente a tale data non figurano nel campione storico, se già operanti (o ancora operanti) al momento dell'entrata (o uscita) dall'Associazione.