



**Consiglio del 13 ottobre 2015**

**Punto 7 all' ODG**

**Attività delle Commissioni tecniche e dei gruppi di lavoro**

**ALLEGATO 7.1.**

**Elaborazioni aggregate DAP  
Aggiornamento al 30 giugno 2015**



# ELABORAZIONI AGGREGATE DAP **DATABASE DELLE ABITUDINI DI PAGAMENTO**

Aggiornamento al  
30 GIUGNO 2015

---

**DATABASE DELLE ABITUDINI DI PAGAMENTO**  
**Principali indicatori di sintesi al 30 giugno 2015**



**51.554**

**Numero debitori ceduti censiti**



**12,2 miliardi di euro**

**Volume fatture aperte censite**



**26%**

**Volume scaduto rispetto al totale**



**40%**

**Scaduto da oltre 270 giorni**



**47%**

**Scaduto  $\geq$  100.000€**



**79 giorni**

**Tempi medi di pagamento**

## Dimensione del campione

Il Database delle abitudini di pagamento, che raccoglie le informazioni relative alle abitudini di pagamento delle imprese e degli enti pubblici nell'ambito di transazioni commerciali, aggregando i dati relativi alle fatture cedute alle società di factoring e i relativi dati sui pagamenti ricevuti o sugli altri eventi che comportano la riduzione del valore delle fatture, è alimentato attualmente da **15 partecipanti attivi**.

I contributori attivi rappresentano, al 30 giugno 2015, il **44,6% del mercato del factoring** in termini di turnover e il 45,4% in termini di outstanding. Spostando il profilo di analisi della significatività del campione alla numerosità dei debitori ceduti, il campione dei contributori rappresenta alla medesima data l'84% del mercato complessivo (seppure va considerato il fenomeno delle sovrapposizioni dei debitori che dalle statistiche Assifact non è misurabile).

## Dimensione e analisi del DAP

Il volume censito, rappresentato dallo stock delle fatture aperte al 30 giugno 2015 nel database delle abitudini di pagamento, è pari a oltre 12 miliardi di euro riferibili a oltre 51 mila debitori ceduti.

<b>Volume censito (stock fatture aperte)</b>	<b>€ 12.166.206.156</b>
<b>Numero Debitori distinti</b>	51.554
<b>Numero coppie Debitori - Cedenti distinte</b>	72.321
<b>Numero di rapporti censiti</b>	1.841.949

Le esperienze di pagamento censite nel quadro del DAP sono le sole transazioni B2B (business to business), escludendo quindi eventuali transazioni B2C (business to customer) trattate dagli Associati contributori (per esempio nel quadro di contratti di factoring "rateale"). I debitori censiti sono solo persone giuridiche o assimilabili, sia imprese che PPAA, e non persone fisiche. Sono escluse tutte le informazioni concernenti i contratti di sola garanzia e not-notification. Le operazioni rilevate sono solo quelle relative alla operatività domestica con sia cedente che ceduto nazionali (escluso sia import che export) mentre sono esclusi i pagamenti internazionali.

I debitori ceduti, in termini di volume censito, sono localizzati principalmente nell'area Nord Occidentale (34%) e nell'area Centrale (29%). Analizzando nel dettaglio la distribuzione regionale, spiccano la Lombardia (21,70%) e il Lazio (16,27%). Seguono Piemonte (10,87%), Emilia Romagna (10,28%) e Campania (7,38%).

Il settore di attività economica maggiormente presente è quello delle attività manifatturiere (32%), seguito da "commercio all'ingrosso e al dettaglio; riparazione di autoveicoli e motocicli" (18%) e "sanità e assistenza sociale" (14%).

Figura 1 - Distribuzione geografica del volume censito

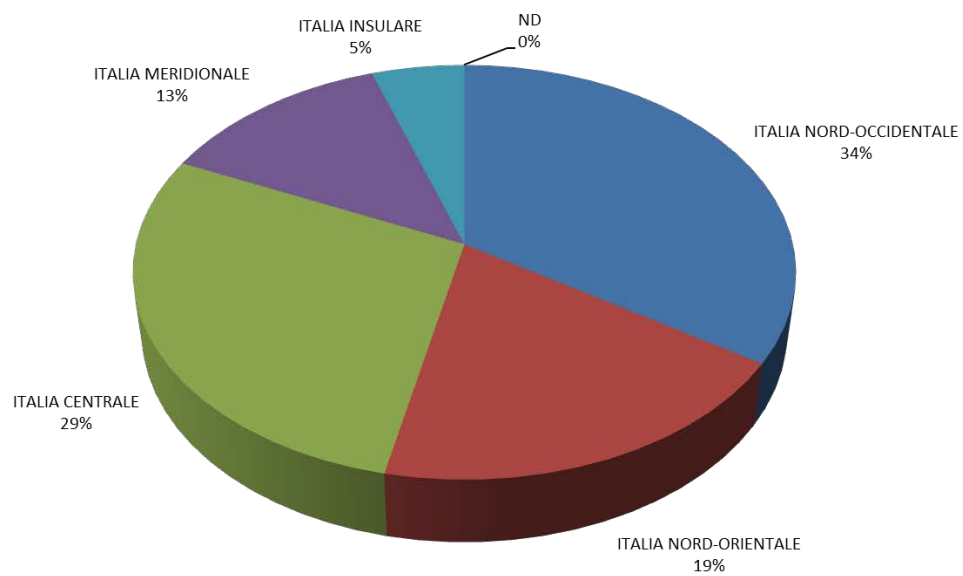

*Derivante dall'aggregazione della distribuzione regionale*

Figura 2 - Distribuzione regionale del volume censito



Figura 3 - Distribuzione per attività economiche del volume censito



Derivante dall'aggregazione dei codici ateco

## Dimensione e analisi dello scaduto

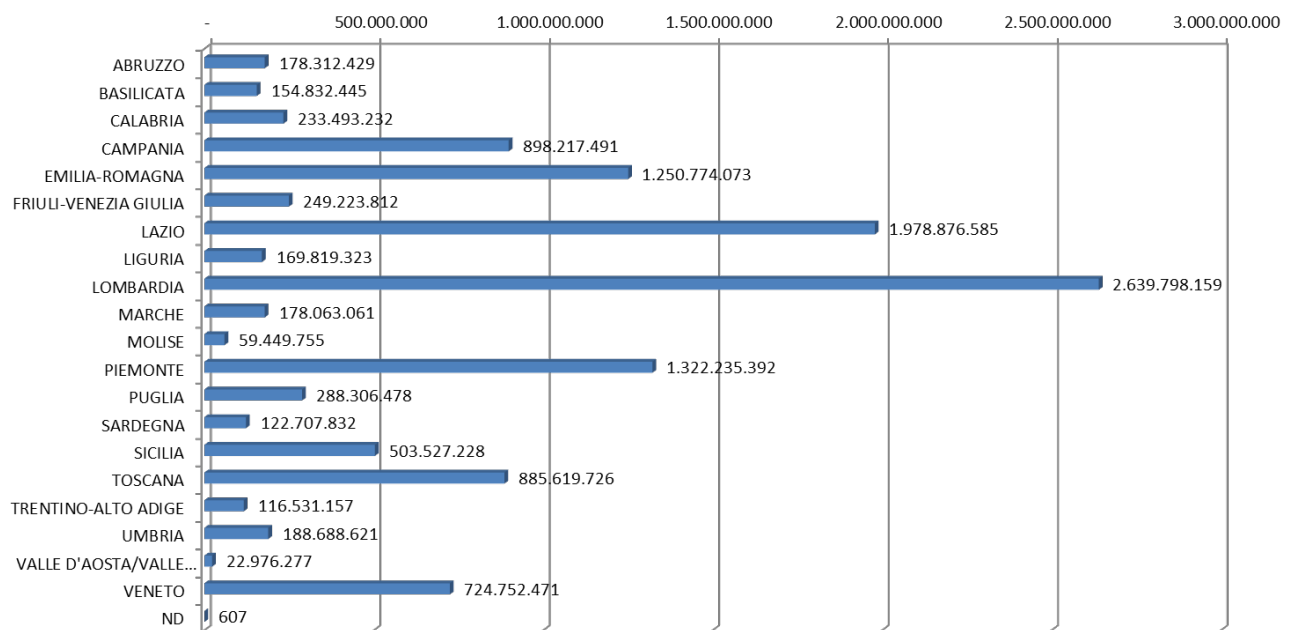
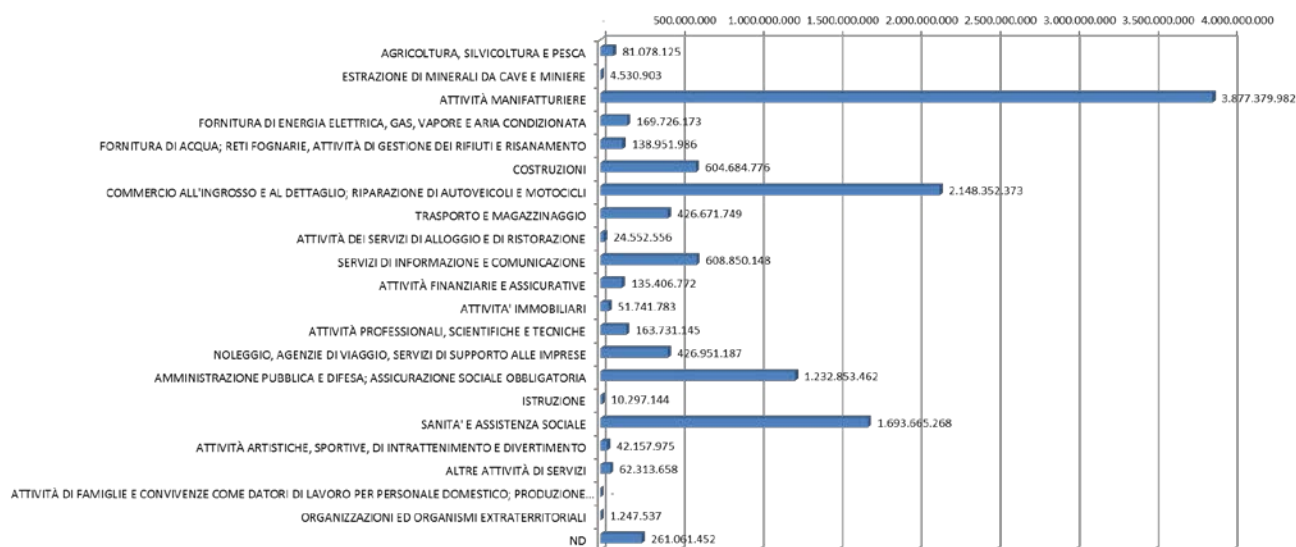
Oltre 3,1 miliardi di euro del volume complessivo censito è rappresentato da fatture scadute, pari al 26% del totale, di cui il 40% è scaduto da oltre 270 giorni.

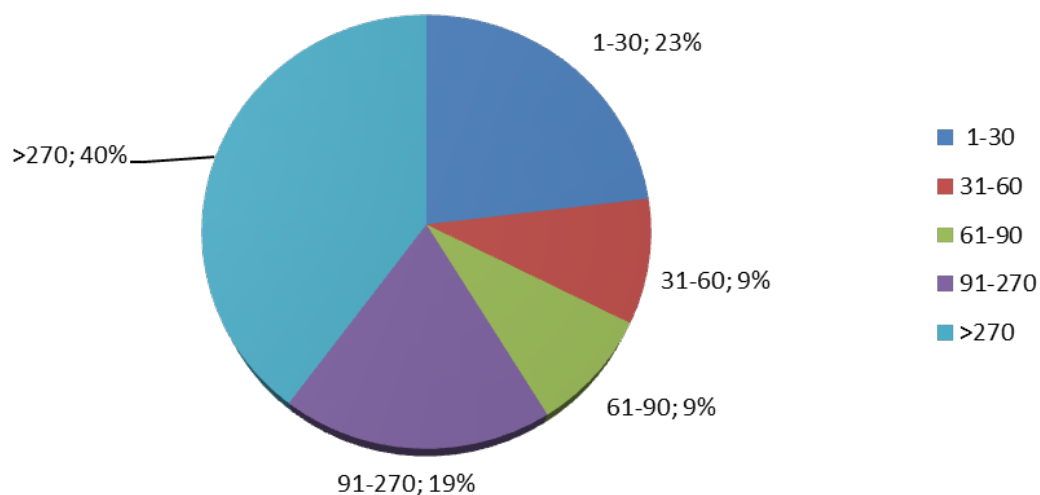
Figura 4 - Analisi Scaduto per fasce di anzianità<sup>1</sup>

<sup>1</sup> L'anzianità rappresenta il ritardo che stanno maturando ed è calcolata come differenza fra data scadenza più favorevole (originaria, dilazionata, prorogata) e data della contribuzione del dato.

La quota più rilevante di portafoglio scaduto è localizzata nell'Italia Centrale (35,6%), ed in particolare nel Lazio (21%), in relazione alla presenza importante di una quota di debitori ceduti appartenenti al settore della Sanità (33%). Seguono Lombardia con il 12%, Campania con il 10% e Toscana con il 9%.

L'analisi per sezioni di attività economica, derivante dall'aggregazione della distribuzione per divisioni (codice ateco 2 digit), evidenzia, oltre alla elevata percentuale di scaduto del settore Sanità e Assistenza sociale, uno scaduto pari al 14% per il settore delle Attività manifatturiere e del 17,3% per il settore Amministrazione pubblica e difesa; assicurazione sociale obbligatoria.

Figura 5 - Distribuzione geografica del volume scaduto



Figura 6 - Distribuzione regionale del volume scaduto



Figura 7 - Distribuzione per attività economiche del volume scaduto

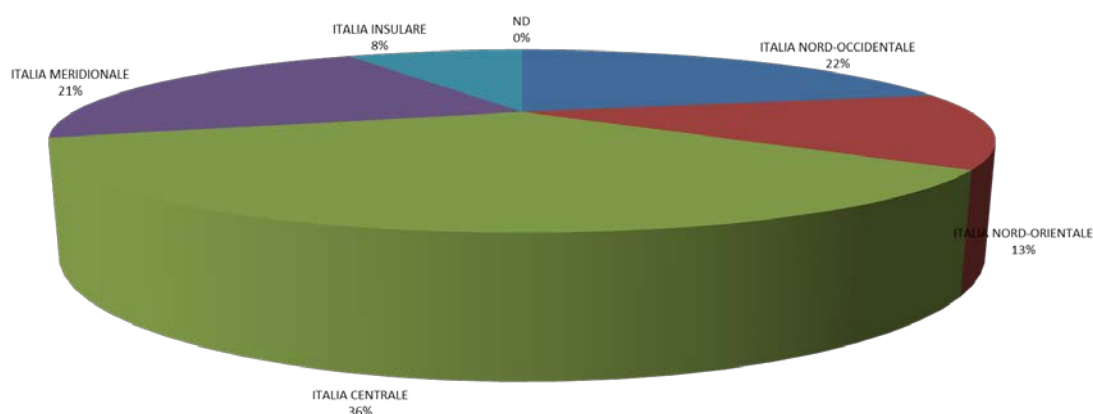

Dall'analisi Scaduto per fasce di importo emerge una concentrazione pari al 47% delle fatture scadute nella fascia di importo fattura superiore a 100 mila euro.

Figura 8 - Analisi Scaduto per fasce di importo<sup>2</sup>

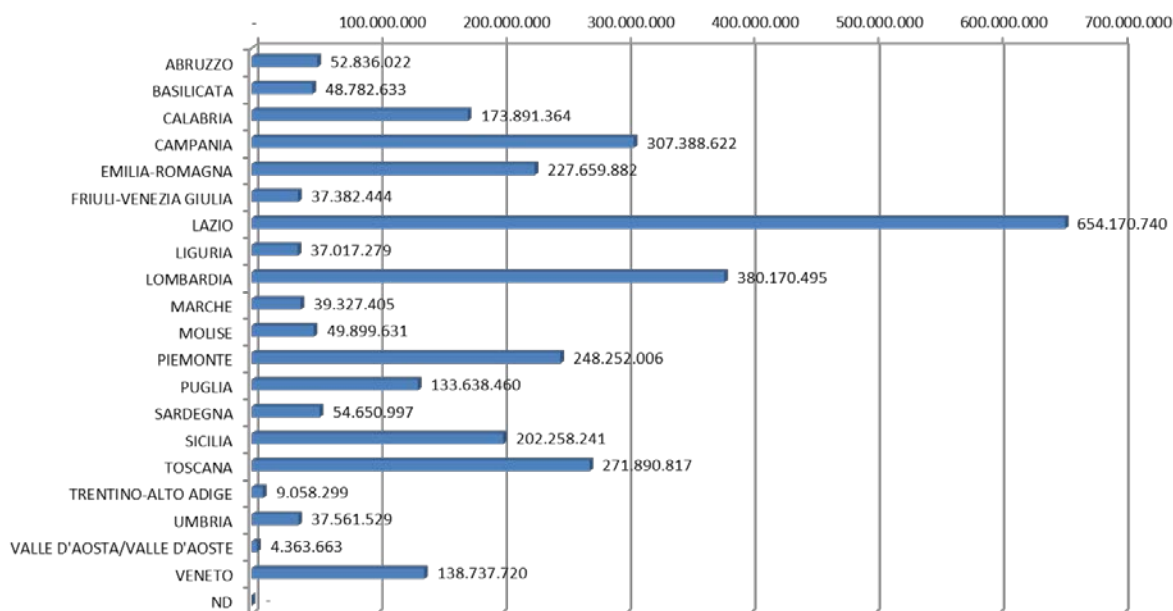
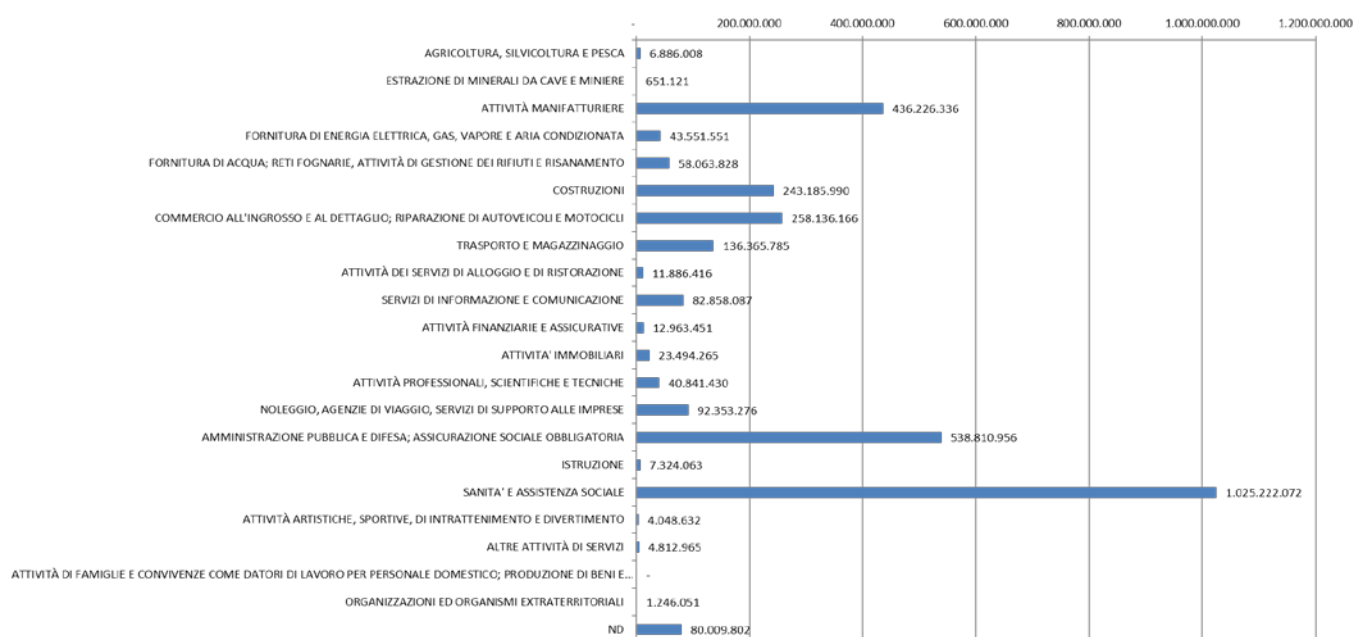
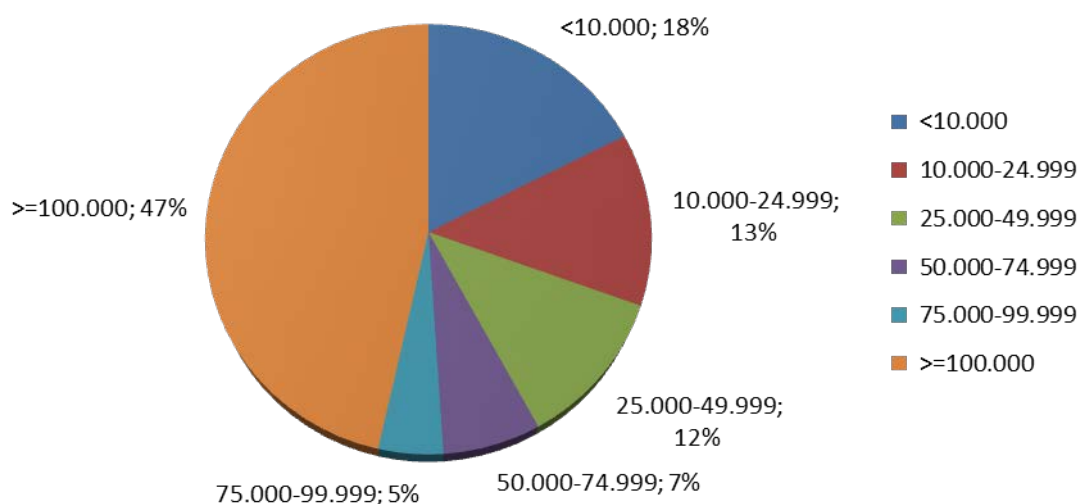
Le figure che seguono forniscono un'ulteriore analisi di distribuzione dello scaduto per fasce di anzianità e per fasce di importo con il dettaglio della distribuzione geografica.

<sup>2</sup> Somma degli importi di tutte le fatture aperte aventi data di scadenza antecedente alla data di riferimento della contribuzione e importo appartenente alla fascia indicata.

Figura 9 - Analisi Scaduto per fasce di anzianità e distribuzione geografica



Figura 10 - Analisi Scaduto per fasce di importo e distribuzione geografica



## Performance di pagamento

L'analisi delle informazioni riportate sulle fatture censite nel Database delle abitudini di pagamento, in termini di date di scadenza presenti (originaria, dilazionata, prorogata), date di incasso e confronto fra data contribuzione DAP e data mancato incasso, consentono di tratteggiare la dinamica delle performance di pagamento dei crediti commerciali acquistati dalle società di factoring. L'analisi delle performance di pagamento viene effettuata su base mensile.

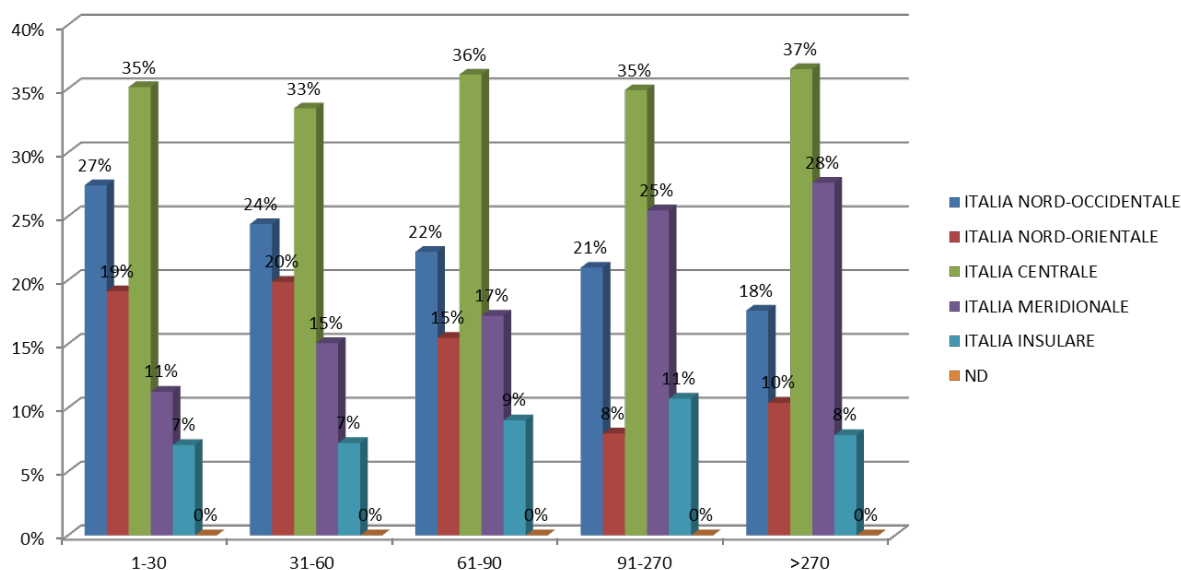
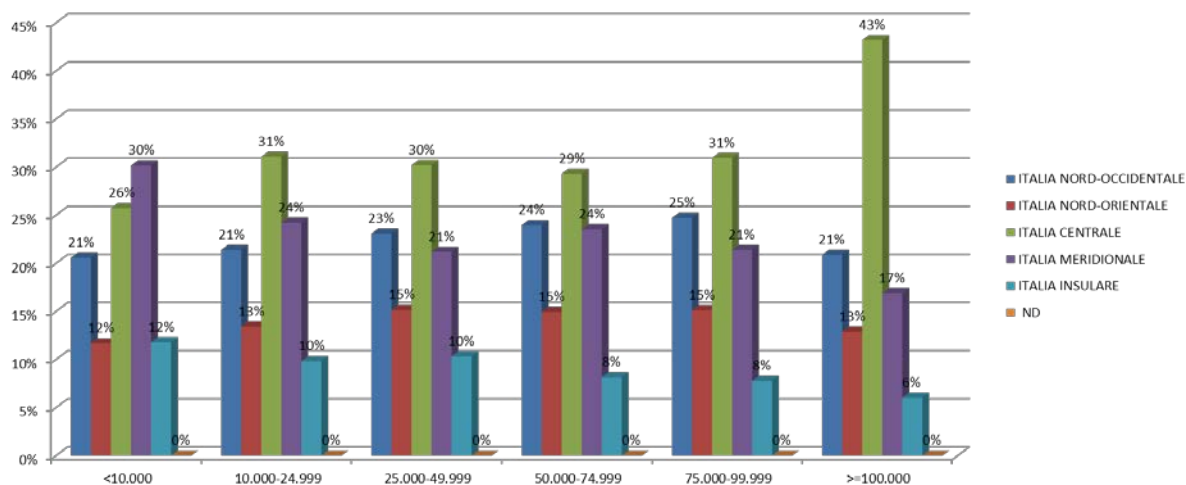
L'analisi dei dati mostra **tempi medi di pagamento pari a 79 giorni**, calcolati come media ponderata sugli incassi delle differenze fra data emissione fattura e data incasso.

Dall'analisi del portafoglio in essere e degli incassi complessivi, emerge un fenomeno di durate medie originarie piuttosto elevate, in relazione alla natura commerciale dei crediti, pari a 116 giorni, accompagnate da ritardi medi di pagamento, al contrario, particolarmente contenuti, pari a 7 giorni.

Il fenomeno è parzialmente spiegabile dalla presenza di pagamenti anticipati rispetto alla scadenza contrattuale o concordata delle fatture. Depurando il calcolo dai pagamento anticipati, emerge infatti che i ritardi medi di pagamento calcolati sui soli incassi di fatture scadute da almeno un giorno sono pari a 50 giorni.

	<i>Media ponderata*, calcolata sugli stock, in essere delle differenze fra data emissione fattura e scadenza originaria</i>	<i>Media ponderata*, calcolata sugli incassi, delle differenze fra data emissione fattura e data incasso</i>	<i>Media ponderata, calcolata sugli stock in essere scaduti, delle differenze fra data di riferimento della rilevazione e data «miglior» scadenza (orig., dilazionata, prorogata)</i>	<i>Media ponderata, calcolata sugli incassi complessivi (inclusi pagamenti anticipati e scaduti a 0 gg), delle differenze fra data «miglior» scadenza e data incasso</i>
<i>gg</i>	DURATE ORIGINARIE MEDIE	TEMPI MEDI PAGAMENTO	RITARDI PAGAMENTO MEDI IN CORSO DI FORMAZIONE	RITARDI PAGAMENTO MEDI SU INCASSI
Totale complessivo	116	79	42	7
Calcolo sui soli incassi	86			
Calcolo su incassi di fatture scadute da almeno un giorno				50

\* Modalità di calcolo come media ponderata a partire dalle elaborazioni di novembre 2014. Gli indicatori precedenti erano calcolati come media semplice

I tempi medi di pagamento risultano particolarmente elevati nelle Aree geografiche "Isole" e Sud", con rispettivamente 116 e 101 giorni, seguiti dal "Centro" con 90 giorni.

Analizzando i singoli settori di attività rappresentati dai codici Ateco, vengono confermate le performance particolarmente negative della Pubblica Amministrazione, con i 230 e 190 giorni dei tempi medi di pagamento di, rispettivamente, "Amministrazione pubblica e difesa; assicurazione sociale obbligatoria" e "Assistenza sanitaria". Tempi medi di pagamento pari a 214 giorni sono stati registrati da "Raccolta, trattamento e fornitura di acqua". La figura 12 rappresenta graficamente le performance di pagamento di alcuni dei principali codici ateco. Il dettaglio completo è riportato in allegato.

Figura 11 - Analisi delle performance di pagamento per distribuzione geografica



Figura 12 - Analisi delle performance di pagamento di alcuni codici Ateco



## Allegati

Dettaglio performance di pagamento per codici ateco

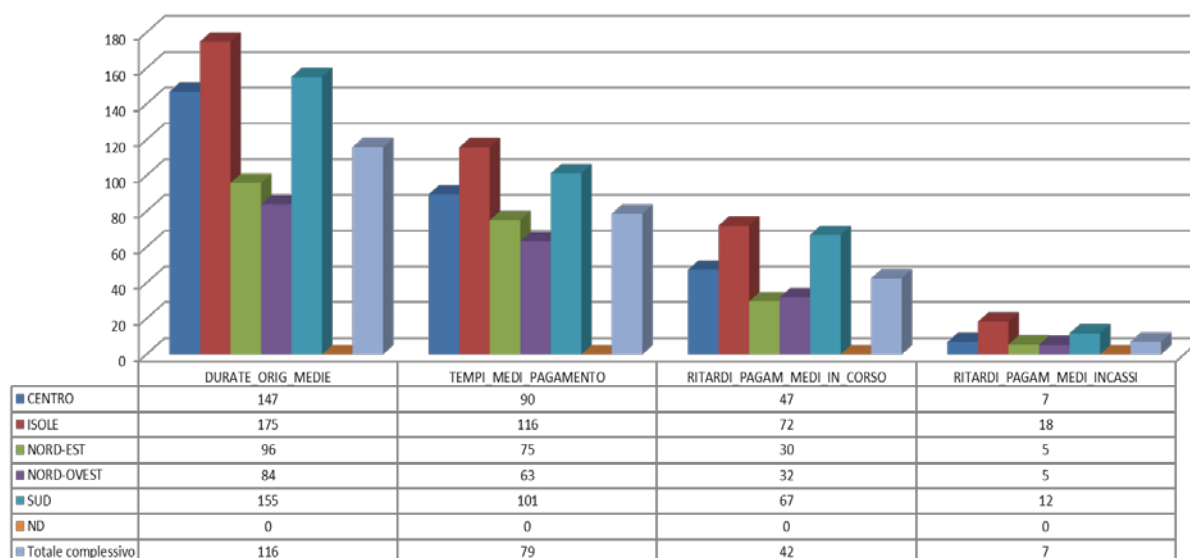
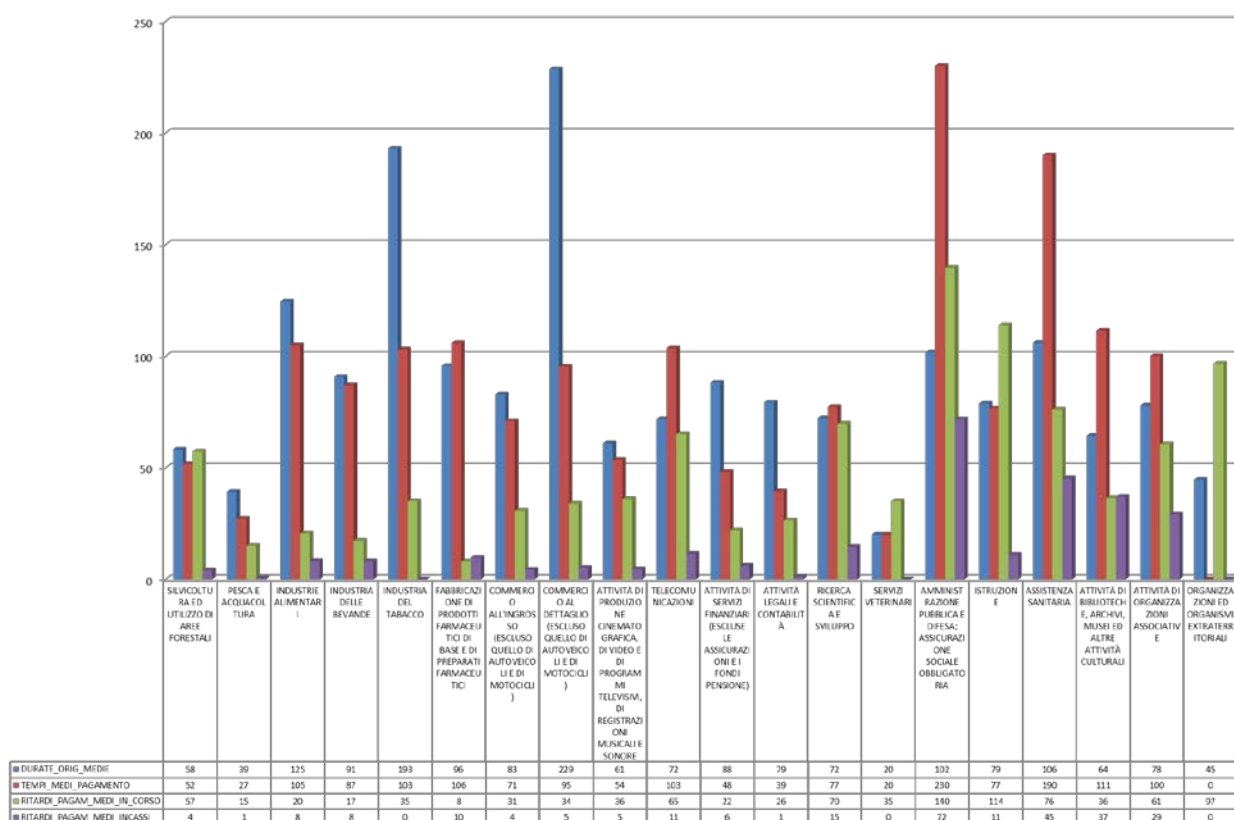
Attività (cod Ateco0 7)	Descrizione	DURATE _ORIG_ MEDIE	TEMPI_M EDI_PAGA MENTO	RITARDI_PAG AM_MEDI_IN _CORSO	RITARDI_PA GAM_MEDI _INCASSI
01	COLTIVAZIONI AGRICOLE E PRODUZIONE DI PRODOTTI ANIMALI, CACCIA E SERVIZI CONNESSI	185	138	14	2
02	SILVICOLTURA ED UTILIZZO DI AREE FORESTALI	58	52	57	4
03	PESCA E ACQUACOLTURA	39	27	15	1
08	ALTRE ATTIVITÀ DI ESTRAZIONE DI MINERALI DA CAVE E MINIERE	98	60	41	10
10	INDUSTRIE ALIMENTARI	125	105	20	8
11	INDUSTRIA DELLE BEVANDE	91	87	17	8
12	INDUSTRIA DEL TABACCO	193	103	35	0
13	INDUSTRIE TESSILI	97	62	14	2
14	CONFEZIONE DI ARTICOLI DI ABBIGLIAMENTO; CONFEZIONE DI ARTICOLI IN PELLE E PELLICCIA	100	82	22	6
15	FABBRICAZIONE DI ARTICOLI IN PELLE E SIMILI	121	91	17	3
16	INDUSTRIA DEL LEGNO E DEI PRODOTTI IN LEGNO E SUGHERO (ESCLUSI I MOBILI); FABBRICAZIONE DI ARTICOLI IN PAGLIA E MATERIALI DA INTRECCIO	65	51	39	2
17	FABBRICAZIONE DI CARTA E DI PRODOTTI DI CARTA	100	81	20	4
18	STAMPA E RIPRODUZIONE DI SUPPORTI REGISTRATI	67	60	26	4
19	FABBRICAZIONE DI COKE E PRODOTTI DERIVANTI DALLA RAFFINAZIONE DEL PETROLIO	76	67	1	7
20	FABBRICAZIONE DI PRODOTTI CHIMICI	84	78	15	6
21	FABBRICAZIONE DI PRODOTTI FARMACEUTICI DI BASE E DI PREPARATI FARMACEUTICI	96	106	8	10
22	FABBRICAZIONE DI ARTICOLI IN GOMMA E MATERIE PLASTICHE	98	84	16	6
23	FABBRICAZIONE DI ALTRI PRODOTTI DELLA LAVORAZIONE DI MINERALI NON METALLIFERI	142	107	21	5
24	METALLURGIA	93	85	20	8
25	FABBRICAZIONE DI PRODOTTI IN METALLO (ESCLUSI MACCHINARI E ATTREZZATURE)	87	66	30	3
26	FABBRICAZIONE DI COMPUTER E PRODOTTI DI ELETTRONICA E OTTICA; APPARECCHI	95	84	24	7

Attività (cod Ateco0 7)	Descrizione	DURATE _ORIG_ MEDIE	TEMPI_M EDI_PAGA MENTO	RITARDI_PAG AM_MEDI_IN _CORSO	RITARDI_PA GAM_MEDI _INCASSI
27	ELETTROMEDICALI, APPARECCHI DI MISURAZIONE E DI OROLOGI	102	94	17	7
28	FABBRICAZIONE DI APPARECCHIATURE ELETTRICHE ED APPARECCHIATURE PER USO DOMESTICO NON ELETTRICHE	101	81	16	4
29	FABBRICAZIONE DI MACCHINARI ED APPARECCHIATURE NCA	104	94	19	10
30	FABBRICAZIONE DI ALTRI MEZZI DI TRASPORTO	90	94	36	15
31	FABBRICAZIONE DI MOBILI	73	56	23	2
32	ALTRE INDUSTRIE MANIFATTURIERE	102	78	41	4
33	RIPARAZIONE, MANUTENZIONE ED INSTALLAZIONE DI MACCHINE ED APPARECCHIATURE	74	63	31	3
35	FORNITURA DI ENERGIA ELETTRICA, GAS, VAPORE E ARIA CONDIZIONATA	81	66	27	8
36	RACCOLTA, TRATTAMENTO E FORNITURA DI ACQUA	82	214	51	28
37	GESTIONE DELLE RETI FOGNARIE	55	47	35	5
38	ATTIVITÀ DI RACCOLTA, TRATTAMENTO E SMALTIMENTO DEI RIFIUTI; RECUPERO DEI MATERIALI	97	93	24	10
39	ATTIVITÀ DI RISANAMENTO E ALTRI SERVIZI DI GESTIONE DEI RIFIUTI	54	47	53	6
41	COSTRUZIONE DI EDIFICI	64	54	66	4
42	INGEGNERIA CIVILE	110	130	59	21
43	LAVORI DI COSTRUZIONE SPECIALIZZATI	56	43	35	2
45	COMMERCIO ALL'INGROSSO E AL DETTAGLIO E RIPARAZIONE DI AUTOVEICOLI E MOTOCICLI	116	82	25	6
46	COMMERCIO ALL'INGROSSO (ESCLUSO QUELLO DI AUTOVEICOLI E DI MOTOCICLI)	83	71	31	4
47	COMMERCIO AL DETTAGLIO (ESCLUSO QUELLO DI AUTOVEICOLI E DI MOTOCICLI)	229	95	34	5
49	TRASPORTO TERRESTRE E TRASPORTO MEDIANTE CONDOTTE	43	41	43	2
50	TRASPORTO MARITTIMO E PER VIE D'ACQUA	76	70	42	14
51	TRASPORTO AEREO	63	25	2	0
52	MAGAZZINAGGIO E ATTIVITÀ DI SUPPORTO AI TRASPORTI	65	66	42	7
53	SERVIZI POSTALI E ATTIVITÀ DI CORRIERE	47	50	55	13
55	ALLOGGIO	148	110	63	4

Attività (cod Ateco0 7)	Descrizione	DURATE _ORIG_ MEDIE	TEMPI_M EDI_PAGA MENTO	RITARDI_PAG AM_MEDI_IN _CORSO	RITARDI_PA GAM_MEDI _INCASSI
56	ATTIVITÀ DEI SERVIZI DI RISTORAZIONE	191	112	63	3
58	ATTIVITÀ EDITORIALI	112	88	15	7
59	ATTIVITÀ DI PRODUZIONE CINEMATOGRAFICA, DI VIDEO E DI PROGRAMMI TELEVISIVI, DI REGISTRAZIONI MUSICALI E SONORE	61	54	36	5
60	ATTIVITÀ DI PROGRAMMAZIONE E TRASMISSIONE	198	101	26	10
61	TELECOMUNICAZIONI	72	103	65	11
62	PRODUZIONE DI SOFTWARE, CONSULENZA INFORMATICA E ATTIVITÀ CONNESSE	69	60	34	6
63	ATTIVITÀ DEI SERVIZI D'INFORMAZIONE E ALTRI SERVIZI INFORMATICI	82	58	36	3
64	ATTIVITÀ DI SERVIZI FINANZIARI (ESCLUSE LE ASSICURAZIONI E I FONDI PENSIONE)	88	48	22	6
65	ASSICURAZIONI, RIASSICURAZIONI E FONDI PENSIONE (ESCLUSE LE ASSICURAZIONI SOCIALI OBBLIGATORIE)	52	56	44	11
66	ATTIVITÀ AUSILIARIE DEI SERVIZI FINANZIARI E DELLE ATTIVITÀ ASSICURATIVE	85	50	38	3
68	ATTIVITÀ IMMOBILIARI	70	58	75	5
69	ATTIVITÀ LEGALI E CONTABILITÀ	79	39	26	1
70	ATTIVITÀ DI DIREZIONE AZIENDALE E DI CONSULENZA GESTIONALE	85	59	38	7
71	ATTIVITÀ DEGLI STUDI DI ARCHITETTURA E D'INGEGNERIA; COLLAUDI ED ANALISI TECNICHE	71	44	28	2
72	RICERCA SCIENTIFICA E SVILUPPO	72	77	70	15
73	PUBBLICITÀ E RICERCHE DI MERCATO	50	47	50	6
74	ALTRE ATTIVITÀ PROFESSIONALI, SCIENTIFICHE E TECNICHE	77	58	40	6
75	SERVIZI VETERINARI	20	20	35	0
77	ATTIVITÀ DI NOLEGGIO E LEASING OPERATIVO	84	74	34	6
78	ATTIVITÀ DI RICERCA, SELEZIONE, FORNITURA DI PERSONALE	195	36	61	8
79	ATTIVITÀ DEI SERVIZI DELLE AGENZIE DI VIAGGIO, DEI TOUR OPERATOR E SERVIZI DI PRENOTAZIONE E ATTIVITÀ CONNESSE	32	30	6	1
80	SERVIZI DI VIGILANZA E INVESTIGAZIONE	87	47	32	6
81	ATTIVITÀ DI SERVIZI PER EDIFICI E PAESAGGIO	61	49	45	4
82	ATTIVITÀ DI SUPPORTO PER LE FUNZIONI D'UFFICIO E ALTRI SERVIZI DI SUPPORTO ALLE IMPRESE	82	56	43	4
84	AMMINISTRAZIONE PUBBLICA E DIFESA; ASSICURAZIONE SOCIALE OBBLIGATORIA	102	230	140	72

Attività (cod Ateco0 7)	Descrizione	DURATE _ORIG_ MEDIE	TEMPI_M EDI_PAGA MENTO	RITARDI_PAG AM_MEDI_IN _CORSO	RITARDI_PA GAM_MEDI _INCASSI
85	ISTRUZIONE	79	77	114	11
86	ASSISTENZA SANITARIA	106	190	76	45
87	SERVIZI DI ASSISTENZA SOCIALE RESIDENZIALE	127	78	34	1
88	ASSISTENZA SOCIALE NON RESIDENZIALE	132	55	35	6
90	ATTIVITÀ CREATIVE, ARTISTICHE E DI INTRATTENIMENTO	78	45	47	1
91	ATTIVITÀ DI BIBLIOTECHE, ARCHIVI, MUSEI ED ALTRE ATTIVITÀ CULTURALI	64	111	36	37
92	ATTIVITÀ RIGUARDANTI LE LOTTERIE, LE SCOMMESSE, LE CASE DA GIOCO	63	47	8	6
93	ATTIVITÀ SPORTIVE, DI INTRATTENIMENTO E DI DIVERTIMENTO	170	76	28	9
94	ATTIVITÀ DI ORGANIZZAZIONI ASSOCIATIVE	78	100	61	29
95	RIPARAZIONE DI COMPUTER E DI BENI PER USO PERSONALE E PER LA CASA	79	61	26	3
96	ALTRE ATTIVITÀ DI SERVIZI PER LA PERSONA	187	102	29	2
99	ORGANIZZAZIONI ED ORGANISMI EXTRATERRITORIALI	45	0	97	0
ND	ND	134	121	129	14
	<b>Totale complessivo</b>	<b>116</b>	<b>79</b>	<b>42</b>	<b>7</b>